Click to verify

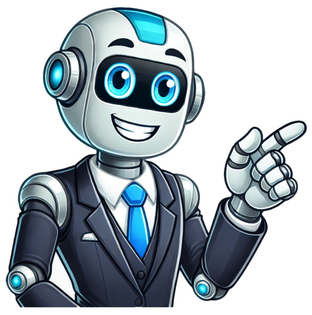

Elevatore manuale usato

Vai al contenuto Translate » Cerchi un carrello elevatore usato per la gestione della logistica della tua azienda? Scopri tutti i muletti usati su Industrial Discount, il sito di aste di carrelli elevatori più conveniente del web! Proponiamo carrelli elevatori usati per il magazzino di varie tipologie: elettrici, diesel, manuali, frontali, laterali e molto altro ancora! Su Industrial Discount trovi ogni giorno nuovi lotti di carrelli usati delle migliori marche: muletti usati Om, Linde, Cesab, Hyster, Still e Caterpillar... Scegli quello che fa per te e fai la tua offerta! Aste fallimentari di muletti usati: tutto quello che devi sapere Un’asta fallimentare di carrelli elevatori è un’asta organizzata per conto di una procedura concorsuale o di una procedura esecutiva immobiliare. È lo strumento utilizzato dai tribunali italiani per vendere in maniera forzata muletti usati da fallimenti, al fine di soddisfare i creditori procedenti. Per garantire l’assoluta trasparenza e imparzialità di questa modalità di vendita, la legge prevede che le aste online si svolgano secondo il principio della “gara al miglior offerente", realizzata attraverso le offerte telematiche. Tramite la digitalizzazione, vengono eliminate le barriere geo-fisiche e ovunque ti trovi, hai le stesse possibilità degli altri partecipanti di aggiudicarti il muletto usato oggetto dell’asta. Partecipare a un’asta giudiziaria di muletti usati su Industrial Discount è semplicissimo: registrati, cerca il lotto che fa al caso tuo, disponi la cauzione e fai la tua offerta. Se sarai il miglior offerente, potrai aggiudicarti il tuo carrello elevatore usato a un prezzo davvero conveniente! Per ogni asta potrai conoscere tutte le procedure e visualizzare un’ampia gamma di informazioni: scheda tecnica dell’autocarro oggetto d’asta, base d’asta, termine dell’asta, così come eventuali commissioni e molto altro ancora. E non finisce qui! Se lo desideri, potrai sempre ispezionare il muletto elevatore usato prima di fare la tua offerta. Ti basterà fissare un appuntamento con il referente dell’asta, facendo clic su “Vedi dettagli referente” sulla pagina dell’asta che ti interessa. Più comodo di così! Industrial Discount è la garanzia di trovare i muletti usati più convenienti per te! Se cerchi un sito di aste giudiziarie di muletti usati che ti garantisca risparmio, trasparenza e imparzialità, sei nel posto giusto! Siamo dei professionisti che hanno a cuore i tuoi interessi e ci impegniamo a garantirti serietà ed affidabilità. Conosciamo perfettamente il mondo delle aste online e delle vendite giudiziarie e collaboriamo quotidianamente con i Tribunali delle varie province italiane. Curiamo ogni dettaglio dell'asta, dalla pubblicazione online fino alla conclusione. Perché la tua soddisfazione è la nostra priorità! Qualora riscontrassi un problema nel corso di una trattativa, non esitare a contattarci. Un team di professionisti competenti sarà a tua disposizione per supportarti e consigliarti. Vuoi essere informato sulle aste che organizziamo per la tua regione? Iscriviti alla nostra newsletter per essere sempre aggiornato sui muletti usati da fallimenti in vendita sul nostro sito!