Continue

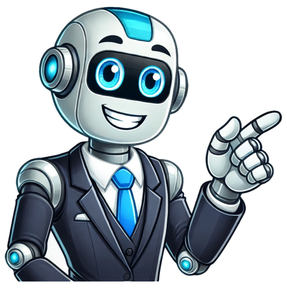

Monster of rock 2025 ingressos

Fãs do rock e heavy metal já podem preparar os corações (e os pescoços): no dia 19 de abril (sábado) acontece a aguardada edição de 30 anos do lendário Monsters of Rock. O festival, que marcou gerações com apresentações históricas desde sua estreia em 1994, chega à sua 8ª edição prometendo mais uma experiência inesquecível com shows de Stratovarius, Opeth, Queensrÿche, Savatage, Europe, Judas Priest e Scorpions. Confirma os horários dos shows: 10h – abertura dos portões 11h30 – Stratovarius 12h55 – Opeth 14h20 – Queensrÿche 15h50 – Savatage 17h20 – Europe 19h10 – Judas Priest 21h25 – Scorpions Para garantir a segurança e o conforto de todos, a organização divulgou a lista de itens proibidos no local. Entre os objetos vetados estão: Vasilhames, copos de vidro ou qualquer outro tipo de embalagem, vazias ou contendo bebidas ou refrigerantes de qualquer natureza que, direta ou indiretamente possa provocar ferimentos, exceto 1 (uma) garrafa de água destampada de material flexível; Objetos de vidro, plástico ou metal como perfumes e cosméticos. Substâncias tóxicas. Fogos de artifício e de estampido. Inflamáveis em geral. Armas de fogo ou armas brancas de qualquer tipo. Hastes de selfie. Guarda-chuvas de qualquer tamanho. Papel em rolo, jornais, revistas, bandeiras e faixas com mastro. Capacetes de motos e similares. Correntes, cinturões e pingentes. Alimentos: apenas permitido alimentos industrializados, com a embalagem lacrada originalmente como salgadinhos e bolachas. Frutas, apenas cortadas. Filmadoras e máquinas fotográficas profissionais com lente intercambiável. Não será permitida a entrada de roupas e acessórios com formatos e partes pontiagudas que possam machucar ou causar lesões. Vape (cigarro eletrônico) e Juice (líquido para o vape). Remédios serão permitidos, desde que acompanhados de prescrição médica. Camisas de times de Futebol E para não ficar de fora dessa edição histórica do Monsters of Rock, corra e garanta seus ingressos pelo canal oficial de vendas: Eventim. Abaixo todas as informações: SERVIÇO Monsters of Rock 30 anos Cidade: São Paulo Data: 19 de abril de 2025 (sábado) Local: Allianz Parque – Avenida Francisco Matarazzo, 1705 – Água Branca – SP Portas: 10h Início dos Shows: 11h45 Atrações Confirmadas: SCORPIONS, JUDAS PRIEST, EUROPE, SAVATAGE, QUEENSRYCHE, OPETH e STRATOVARIUS Classificação Etária: 14 (quatorze) anos desacompanhados. Menores de 14 (quatorze) anos poderão comparecer ao evento desde que acompanhados dos pais e/ou responsáveis legais. Informação sujeita à alteração, conforme decisão judicial. INFORMAÇÕES DE VENDA Mapa de Venda: Preços Inteira Meia Pista Premium R$ 1.180,00 R$ 590,00 Pista R$ 680,00 R$ 340,00 Cadeira Inferior R$ 780,00 R$ 390,00 Cadeira Superior R$ 480,00 R$ 240,00 Backstage Mirante R$ 2.800,00 R$ 2.210,00 Fanzone Pista Premium R$ 2.400,00 R$ 1.810,00 Fanzone Cadeira Inferior R$ 2.000,00 R$ 1.610,00 VIP – Backstage Mirante Esta área é para aqueles que procuram uma experiência mais premium: Open Bar Open Food Premium no Backstage Mirante. Kit Monsters Acesso exclusivo Banheiros exclusivo Loja de Merchandising exclusiva After show até 2 horas após o término do Festival Assistir o show na Pista Premium com acesso livre para o Backstage Mirante durante o festival (Obs. O Lounge Backstage Mirante, localizado no sétimo andar do estádio, não possibilita visão direta do show). Valores Ingresso inteira R$ 1.180,00 Ingresso meia R$ 590,00 Mirante Backstage Pack R$ 1.620,00 Mirante Bakstage Pack R$1.620,00 Valor inteira: R$ 2.800,00 Valor meia: R$ 2.210,00 *A taxa de serviço será cobrada apenas sobre o valor do ingresso. VIP – Fanzone Esta área é para aqueles que procuram uma experiência premium: Open Bar Open Food Premium. Kit Monsters Acesso exclusivo Banheiros exclusivo Loja de Merchandising exclusiva After show até 1 hora após o término do Festival Assistir o show na Pista Premium ou Cadeira Inferior com acesso livre para o Fanzone durante o festival Obs: O Fanzone, é localizado no anel inferior do estádio, não possibilita visão direta do show, você pode optar por assistir ao show da Pista Premium ou da Cadeira Inferior Valores (Pista Premium) Ingresso inteira R$ 1.180,00 Ingresso meia R$ 590,00 Fanzone Pack R$ 1.220,00 Fanzone Pack R$ 1.220,00 Valor inteira: R$ 2.400,00 Valor meia: R$ 1.810,00 *A taxa de serviço será cobrada apenas sobre o valor do ingresso. Valores (Cadeira Inferior) Ingresso inteira R$ 780,00 Ingresso meia R$ 390,00 Fanzone Pack R$ 1.220,00 Fanzone Pack R$ 1.220,00 Valor inteira: R$ 2.000,00 Valor meia: R$ 1.610,00 *A taxa de serviço será cobrada apenas sobre o valor do ingresso Mais informações em Abertura de vendas pela Internet: Online: Dia 01 de novembro (sexta-feira), às 10h www.eventim.com.br/monstersofrock2025 Bilheteria Oficial: Dia 01 de novembro (sexta-feira) às 11h Bilheteria Oficial – Sem Cobrança de Taxa de Serviço: ALLIANZ PARQUE – BILHETERIA B – APENAS NO DIA 01 DE NOVEMBRO Endereço: Av. Francisco Matarazzo, 1705 – Portão B – Água Branca – São Paulo/SP Funcionamento: de terça a sábado das 10h às 17 *Não há funcionamento em feriados, emendas de feriados, dias de jogos ou em dias de eventos de outras empresas. ALLIANZ PARQUE – BILHETERIA A – APÓS O DIA 01 DE NOVEMBRO – MEDIANTE DISPONIBILIDADE Endereço: Rua Palestra Itália, 200 – Portão A – Perdizes – São Paulo/SP Funcionamento: de terça a sábado das 10h às 17h *Não há funcionamento em feriados, emendas de feriados, dias de jogos ou em dias de eventos de outras empresas. A Taxa de “Facility Fee”, ou Taxa de Administração (ADM), no valor de R$ 20,70 (vinte reais e setenta centavos), é cobrada pela empresa WT30 INTERMEDIAÇÃO DE NEGÓCIOS S.A. – CNPJ/MF sob o nº 30.066.988/0001-52, que detém a exclusividade na gestão da programação de eventos na Arena Allianz Parque, independentemente de setor ou tipo de ingresso, nas vendas online ou qualquer canal presencial, não tendo a produtora do evento qualquer responsabilidade por esse valor. Parcelamento Em até 4x sem juros nas compras online e na bilheteria. Em até 10x com juros apenas online. MEIA-ENTRADA E INGRESSOS PROMOCIONAIS Confira em as leis de meia-entrada, identificando quem tem direito ao benefício e os documentos comprobatórios. Para maiores informações sobre os horários de funcionamento e as formas de pagamento de cada ponto de venda, por favor consulte: Sujeito a cobrança de taxa de serviço ATENÇÃO Os ingressos de estudantes estão limitados a um ingresso por CPF Os ingressos de idosos estão limitados a um ingresso por CPF [ATENÇÃO]: NÃO NOS RESPONSABILIZAMOS POR INGRESSOS COMPRADOS FORA DOS PONTOS DE VENDAS OFICIAIS DA EVENTIM. PARA CONSULTAR OS ENDEREÇOS OFICIAIS VISITE: Sujeito a cobrança de taxa de serviço Fonte: Catto Comunicação – Denise Catto/Simone Catto MONSTERS OF ROCK™ is one of the world leaders in rock-n-roll entertainment and one of the industries most elite sales, marketing, concert and production companies. The Monsters of Rock™ brand continues to serve and thrill music fans globally. Monsters of Rock™ Worldwide Monsters of Rock™ Satellite Radio Monsters of Rock™ FM Radio Show Monsters of Rock™ Cruise Monsters of Rock™ Production company Monsters of Rock™ Merchandise Monsters of Rock™ TV series Monsters of Rock™ Concert Series Japanese Monsters of Rock™ Comic Book Os monstros já estão a postos. A oitava edição do festival Monsters of Rock, que celebra seu 30º aniversário, acontece neste sábado, 19, no Allianz Parque, em São Paulo. Scorpions, Judas Priest, Europe, Savatage, Queensrÿche, Opeth e Stratovarius estão escalados para se apresentar ao longo de todo o dia.A Rolling Stone Brasil conversou com músicos da maioria das bandas do evento. Leia as entrevistas a seguir.Scorpions (E-D): Pawel Maciwoda, Matthias Jabs, Klaus Meine, Rudolf Schenker e Mikkey Dee - Foto: divulgação / Mercury ConcertsA organizadora Mercury Concerts confirmou os horários dos shows e revelou a lista de itens proibidos no local, para segurança do público. Também foi anunciado que ainda há ingressos à venda. Veja a seguir.Horários de shows:10h – abertura dos portões11h30 – Stratovarius12h55 – Opeth14h20 - Queensrÿche 15h50 – Savatage17h20 – Europe19h10 – Judas Priest21h25 – ScorpionsJudas Priest ao vivo em 2024 - Foto: Roberto Ricciuti / RedfernsLista de objetos vetados:Vasilhames, copos de vidro ou qualquer outro tipo de embalagem, vazias ou contendo bebidas ou refrigerantes de qualquer natureza que, direta ou indiretamente possa provocar ferimentos, exceto 1 (uma) garrafa de água destampada de material flexível;Objetos de vidro, plástico ou metal como perfumes e cosméticos.Substâncias tóxicas.Fogos de artifício e de estampido.Inflamáveis em geral.Armas de fogo ou armas brancas de qualquer tipo.Hastes de selfie.Guarda-chuvas de qualquer tamanho.Papel em rolo, jornais, revistas, bandeiras e faixas com mastro.Capacetes de motos e similares.Correntes, cinturões e pingentes.Alimentos: apenas permitido alimentos industrializados, com a embalagem lacrada originalmente como salgadinhos e bolachas.Frutas, apenas cortadas.Filmadoras e máquinas fotográficas profissionais com lente intercambiável.Não será permitida a entrada de roupas e acessórios com formatos e partes pontiagudas que possam machucar ou causar lesões.Vape (cigarro eletrônico) e Juice (líquido para o vape).Remédios serão permitidos, desde que acompanhados de prescrição médica.Camisas de times de futebolServiço — Monsters of Rock 30 anosCidade: São PauloData: 19 de abril de 2025 (sábado)Local: Allianz Parque – Avenida Francisco Matarazzo, 1705 – Água Branca - SPPortas: 10hInício dos Shows: 11h45Atrações Confirmadas: SCORPIONS, JUDAS PRIEST, EUROPE, SAVATAGE, QUEENSRYCHE, OPETH e STRATOVARIUSClassificação Etária: 14 (quatorze) anos desacompanhados. Menores de 14 (quatorze) anos poderão comparecer ao evento desde que acompanhados dos pais e/ou responsáveis legais. Informação sujeita à alteração, conforme decisão judicial.Valores:Pista premium: R$ 1.180 / R$ 590 (meia)Pista: R$ 680 / R$ 340 (meia)Cadeira inferior: R$ 780 / R$ 390 (meia)Cadeira superior: R$ 480 / R$ 240 (meia)Backstage Mirante: R$ 2.800 / R$ 2.210 (meia)Fanzone pista premium: R$ 2.400 / R$ 1.810 (meia)Fanzone cadeira inferior: R$ 2.000 / R$ 1.610 (meia)Modalidades VIPVIP – Backstage Mirante: Esta área é para aqueles que procuram uma experiência mais premium:Open Bar Open Food Premium no Backstage MiranteKit MonstersAcesso exclusivoBanheiros exclusivoLoja de Merchandising exclusivaAfter show até 2 horas após o término do FestivalAssistir o show na Pista Premium com acesso livre para o Backstage Mirante durante o festival (Obs. O Lounge Backstage Mirante, localizado no sétimo andar do estádio, não possibilita visão direta do show).Valores VIP – Backstage Mirante:Backstage mirante: R$ 2.800 / R$ 2.210 (meia) — uma combinação de ingresso pista premium (inteira ou meia) + Mirante Backstage Pack (valor único) | A taxa de serviço será cobrada apenas sobre o valor do ingresso.VIP – Fanzone: Esta área é para aqueles que procuram uma experiência premium:Open Bar Open Food PremiumKit MonstersAcesso exclusivoBanheiros exclusivoLoja de Merchandising exclusivaAfter show até 1 hora após o término do FestivalAssistir o show na Pista Premium ou Cadeira Inferior com acesso livre para o Fanzone durante o festivalObs: O Fanzone, é localizado no anel inferior do estádio, não possibilita visão direta do show, você pode optar por assistir ao show da Pista Premium ou da Cadeira InferiorValores VIP – Fanzone:Fanzone pista premium: R$ 2.400 / R$ 1.810 (meia) — uma combinação de ingresso pista premium (inteira ou meia) + Fanzone Pack (valor único) | A taxa de serviço será cobrada apenas sobre o valor do ingresso.Fanzone cadeira inferior: R$ 2.000 / R$ 1.610 (meia) — uma combinação de ingresso cadeira inferior (inteira ou meia) + Fanzone Pack (valor único) | A taxa de serviço será cobrada apenas sobre o valor do ingresso.Outros detalhes:Venda de ingressos no site Eventim ou na bilheteria do Allianz Parque (de terça a sábado das 10h às 17h)A Taxa de “Facility Fee”, ou Taxa de Administração (ADM), no valor de R$ 20,70 (vinte reais e setenta centavos), é cobrada pela empresa WT30 INTERMEDIAÇÃO DE NEGÓCIOS S.A. - CNPJ/MF sob o nº 30.066.988/0001-52, que detém a exclusividade na gestão da programação de eventos na Arena Allianz Parque, independentemente de setor ou tipo de ingresso, nas vendas online ou qualquer canal presencial, não tendo a produtora do evento qualquer responsabilidade por esse valor.Parcelamento: Em até 4x sem juros nas compras online e na bilheteria | Em até 10x com juros apenas online.Meia-entrada e ingressos promocionais: Confira em eventim.com.br/meiaentrada as leis de meia-entrada, identificando quem tem direito ao benefício e os documentos comprobatórios.Para mais informações sobre os horários de funcionamento e as formas de pagamento de cada ponto de venda, por favor consulte o site da Eventim.+++ LEIA MAIS: Judas Priest no Brasil: Richie Faulkner fala à RS sobre shows, setlist e futuro+++ LEIA MAIS: Scorpions fala à RS sobre shows no Brasil, Judas Priest, Mikkey Dee e cinebiografia+++ LEIA MAIS: Europe: Joey Tempest fala à RS sobre shows no Brasil, novo álbum, filme e mudanças+++ LEIA MAIS: Smith/Kotzen: Richie Kotzen fala à RS sobre 2º álbum com Adrian Smith, músicos brasileiros e mais+++ LEIA MAIS: Beat no Brasil: Adrian Belew fala à RS sobre show, supergrupo e King Crimson dos anos 80+++ LEIA MAIS: Steven Wilson fala à RS sobre The Overview, insignificância humana, prog e Brasil+++ LEIA MAIS: Outras entrevistas conduzidas pelo jornalista Igor Miranda para a Rolling Stone Brasil+++ Siga a Rolling Stone Brasil @rollingstonebrasil no Instagram+++ Siga o jornalista Igor Miranda @igormirandasite no Instagram The Motorsport Images Collections captures events from 1895 to today’s most recent coverage.Discover The CollectionCurated, compelling, and worth your time. Explore our latest gallery of Editors’ Picks.Browse Editors' FavoritesExperience AI-Powered CreativityThe Motorsport Images Collections captures events from 1895 to today’s most recent coverage.Discover The CollectionCurated, compelling, and worth your time. Explore our latest gallery of Editors’ Picks.Browse Editors' FavoritesExperience AI-Powered CreativityThe Motorsport Images Collections captures events from 1895 to today’s most recent coverage.Discover The CollectionCurated, compelling, and worth your time. Explore our latest gallery of Editors’ Picks.Browse Editors' FavoritesExperience AI-Powered Creativity A organização do Monsters of Rock 2025 divulgou informações sobre ingressos para o festival. Scorpions, Judas Priest, Europe, Savatage, Queensrÿche, Opeth e Stratovarius estão confirmados para o evento, que acontece no Allianz Parque, em São Paulo, no dia 19 de abril de 2025. Clique p/ notícias de rock no WhatsApp A venda de ingressos começa nesta sexta-feira, 1º de novembro. A aquisição pode ser feita pela Eventim, a partir das 10h, ou bilheteria do Allianz Parque, a partir das 11h. Os valores são, no geral, os mesmos de 2023. A saber: Pista premium: R$ 1.180 / R$ 590 (meia) Pista: R$ 680 / R$ 340 (meia) Cadeira inferior: R$ 780 / R$ 390 (meia) Cadeira superior: R$ 480 / R$ 240 (meia) Backstage mirante: R$ 2.800 / R$ 2.210 (meia) Fanzone pista premium: R$ 2.400 / R$ 1.810 (meia) Fanzone cadeira inferior: R$ 2.000 / R$ 1.610 (meia) Mais informações no serviço ao fim do texto. O formato de data única repete o padrão de 2023. Em 2013 e 2015, outras edições recentes, o festival foi realizado em dois dias. Criado na Inglaterra e exportado para diversos países, o Monsters of Rock ganhou sua primeira edição brasileira em 1994, ainda como Phillips Monsters of Rock, por conta do patrocinador. Foi realizado no estádio do Pacaembu, em São Paulo, e trouxe como principais atrações Kiss (ainda sem maquiagem), Black Sabbath (com Tony Martin nos vocais), Suicidal Tendencies e Slayer, além dos brasileiros Angra, Dr. Sin, Raimundos e Viper. O Pacaembu recebeu o festival também em 1995 – com Ozzy Osbourne, Alice Cooper, Faith No More, Megadeth, Paradise Lost, Rata Blanca e outros – e em 1996, quando tocaram Iron Maiden (ainda com Blaze Bayley), Skid Row (em seu último show com Sebastian Bach), Motörhead, Biohazard, Helloween, King Diamond e Mercyful Fate entre os principais. Após um hiato em 1997, o Monsters voltou em 1998, agora na Pista de Atletismo do Ibirapuera, trazendo Slayer, Megadeth, Manowar, Saxon, Dream Theater, Savatage, Glenn Hughes, Korzus e Dorsal Atlântica. Seria a última edição do festival até 2013, quando voltou a ser realizado, agora no Anhembi, em 2 dias. Na ocasião, Slipknot, Korn, Gojira, Limp Bizkit, Killswitch Engage, Hatebreed e Project46 fizeram o primeiro dia, focado em um som mais pesado e contemporâneo. No segundo dia, Aerosmith, Whitesnake, Ratt, Buckcherrry, Dokken, Geoff Tate’s Queensrÿche e Dr. Sin fizeram a alegria dos hard rockers. Em seguida, ocorreu em 2015, novamente no Anhembi e com dois dias de shows. Ozzy Osbourne, Judas Priest, Black Veil Brides, Rival Sons, Coal Chamber, Primal Fear e De La Tierra comandaram o primeiro dia, que também contou com uma homenagem ao Motörhead. Lemmy veio ao evento, mas não tocou devido a uma intoxicação alimentar. Ele morreu meses depois, vítima de outros problemas de saúde. No segundo dia, Kiss, Manowar, Accept, Unisonic, Yngwie Malmsteen e Steel Panther animaram o público, além do Priest, única banda a tocar nas duas datas. Após um hiato de quase uma década, o Monsters of Rock voltou a acontecer no Brasil em 2023. Kiss, Scorpions, Deep Purple, Helloween, Candlemass, Symphony X e Doro se apresentaram no Allianz Parque no dia 22 de abril do ano citado. Cidade: São PauloData: 19 de abril de 2025 (sábado)Local: Allianz Parque – Avenida Francisco Matarazzo, 1705 – Água Branca – SPPortas: 10hInício dos Shows: 11h45Atrações Confirmadas: SCORPIONS, JUDAS PRIEST, EUROPE, SAVATAGE, QUEENSRYCHE, OPETH e STRATOVARIUSClassificação Etária: 14 (quatorze) anos desacompanhados. Menores de 14 (quatorze) anos poderão comparecer ao evento desde que acompanhados dos pais e/ou responsáveis legais. Informação sujeita à alteração, conforme decisão judicial. Em celebração aos 30 anos do Monsters of Rock no Brasil, o tradicional festival de hard rock e heavy metal receberá as bandas Scorpions, Judas Priest, Europe, Savatage, Quensryche, Opeth e Stratovarius. As apresentações serão no palco do Allianz Parque, em São Paulo, no dia 19 de abril de 2025.A reunião histórica dos músicos já está com venda de ingressos disponível no site da Eventim, e na Bilheteria B, do estádio. Os valores variam entre R$ 240 (meia-entrada na cadeira superior) e R$ 2800 (inteira no VIP backstage mirante), com possibilidade de parcelamento em até quatro vezes, sem juros, tanto na compra online quanto na bilheteria.Também é possível dividir a compra em até dez vezes, com juros, somente nas vendas online.Meia-entrada, seja para estudante ou idoso, está limitada a um ingresso por CPF.A primeira edição do Monsters of Rock aconteceu há 30 anos, em 27 de agosto de 1994, no Estádio do Pacaembu, em São Paulo. O festival trouxe nomes de peso do gênero para o Brasil, como: KISS, Slayer, Black Sabbath, Suicidal Tendencies, Viper, Raimundos, Angra e Dr. Sin.SERVIÇOMonster of Rock 30 anosData: 19/04/2005Local: Allianz Parque – Av. Francisco Matarazzo, 1705 – Água Branca – SPIngressos: venda disponível no site da EventimRock in Rio: relembre 5 shows históricos do festival No dia 19 de abril de 2025, o Allianz Parque, em São Paulo, será palco de um evento histórico: o 30º aniversário do Monsters of Rock no Brasil.Com uma produção assinada pela Mercury Concerts, grandes ícones do hard rock e heavy metal, como Scorpions, Judas Priest, Europe, Savatage, Queensrÿche, Opeth e Stratovarius, se revezarão para proporcionar um dia repleto de música e nostalgia aos fãs. Shows, Eventos e Dicas de Turismo: receba informações no WhatsAppOs ingressos já estão disponíveis e os preços variam de R$ 240,00 (meia entrada na Cadeira Superior) até R$ 2.800,00 (inteira no VIP Backstage Mirante). A venda inclui a opção de parcelamento em até 4 vezes sem juros na bilheteria e online, e até 10 vezes com juros, nas compras pela internet.Confira como comprar ingressos para a Dark Dimension Fest 2025Experiência VIP com Backstage Mirante e Fan ZonePara quem busca uma experiência premium, o Monsters of Rock oferece duas opções de áreas VIP: o Backstage Mirante e o Fan Zone, que, apesar de não possuírem visão direta do palco, garantem um serviço de excelência e exclusividade para os fãs.Backstage MiranteO Backstage Mirante, localizado no sétimo andar do estádio, oferece um ambiente sofisticado com open bar e open food, além do Kit Monsters como brinde exclusivo. Os participantes têm acesso a uma estrutura independente, com banheiros privativos, chapelaria, loja de merchandising e uma entrada exclusiva para a Pista Premium.Após o término dos shows, o espaço ainda oferece um after show de até duas horas para estender a experiência do festival. Esta área é ideal para quem deseja curtir o evento com todo o conforto e exclusividade que a experiência VIP pode proporcionar.Fan ZoneA Fan Zone, situada no anel inferior do estádio, é dividida em duas opções: uma com acesso à Pista Premium e outra para a Cadeira Inferior. Ambas as opções incluem open bar, open food, acesso exclusivo, banheiros e uma loja de merchandising exclusiva. O espaço também oferece o Kit Monsters e um after show de até uma hora.A Fan Zone é uma opção interessante para aqueles que desejam aproveitar o evento com mais conforto e facilidades exclusivas, mesmo sem a visão direta do palco, mas com a opção de assistir aos shows na Pista Premium ou na Cadeira Inferior.Confira as datas e atrações do Fesbraer 2025Ingressos e SetoresOs ingressos para o Monsters of Rock variam conforme o setor escolhido. Confira abaixo a tabela de preços para os setores disponíveis:Pista Premium: R$ 1.180,00 (inteira) e R$ 590,00 (meia)Pista: R$ 680,00 (inteira) e R$ 340,00 (meia)Cadeira Inferior: R$ 780,00 (inteira) e R$ 390,00 (meia)Cadeira Superior: R$ 480,00 (inteira) e R$ 240,00 (meia)Backstage Mirante – Pista Premium: R$ 2.800,00 (inteira) e R$ 2.210,00 (meia)Fan Zone – Pista Premium: R$ 2.400,00 (inteira) e R$ 1.810,00 (meia)Fan Zone – Cadeira Inferior: R$ 2.000,00 (inteira) e R$ 1.610,00 (meia)Monters of Rock (Imagem: Divulgação)Venda de Ingressos e Informações de CompraA venda dos ingressos para o festival começou em 1º de novembro, tanto pela internet quanto na bilheteria oficial do Allianz Parque. Para quem prefere comprar pessoalmente, a bilheteria localizada na Avenida Francisco Matarazzo, 1705, Portão B, estará disponível a partir das 11h, no dia do evento. Confira como comprar seu ingresso!O parcelamento dos ingressos é permitido em até 4 vezes sem juros tanto na bilheteria quanto online. Para compras online, é possível dividir em até 10 vezes com juros. Há um limite de 6 ingressos por CPF, sendo apenas uma meia-entrada por CPF, incluindo a meia-entrada para idosos.Confiras atrações do Festival ISO 2025Bilheterias OficiaisPara evitar a cobrança de taxa de serviço, os fãs podem adquirir seus ingressos diretamente na bilheteria oficial do Allianz Parque. No dia 01 de novembro, a bilheteria B, localizada na Avenida Francisco Matarazzo, Portão B, estará aberta.Após essa data, os ingressos poderão ser comprados na bilheteria A, situada na Rua Palestra Itália, Portão A, de terça a sábado, das 10h às 17h, exceto em feriados, emendas e dias de eventos de outras empresas.Classificação Etária e Regras do EventoO Monsters of Rock possui uma classificação etária de 14 anos desacompanhados. Menores de 14 anos poderão participar do evento desde que acompanhados pelos pais ou responsáveis legais, conforme a legislação vigente e sujeita a alteração por decisão judicial.O evento conta com um ambiente seguro e preparado para receber os fãs de todas as idades, oferecendo uma experiência completa com música e entretenimento de qualidade.Line-up Confirmado para o Monsters of Rock 2025O evento terá um line-up estrelado, incluindo algumas das maiores lendas do hard rock e heavy metal. Os fãs poderão conferir apresentações inesquecíveis de:ScorpionsJudas PriestEuropeSavatageQueensrÿcheOpethStratovariusCom um início programado para as 11h45 e abertura dos portões às 10h, o evento promete muitas horas de shows com performances de alto nível e muita energia no Allianz Parque. Comemore os 30 anos do Monsters of Rock e garanta seu lugar em um dos maiores eventos de rock do país! Leia também: