Click to prove you're human

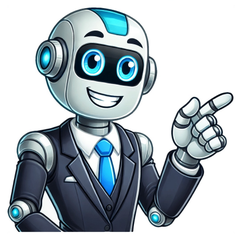

Har en induktionshll frn Siemens som r 2 r gammal. De tv kokzonerna till vnster brjade nu samtidigt larma med felkoden "F 0". (De hgra kokzonerna fungerar fortfarande) Larmet frsvinner inte trots att man bryter strmmen. Manualen har fljande frklaring till felkoden. "Internt fel - kontakta service". Ringde idag BOSCH/Siemens service hr i Gteborg och bokade tid fr service. De skulle skicka en tekniker som tar drygt 900 spnn bara fr att komma hit och titta. Men snl som man r vill man ju helst komma undan s billigt som mjligt. Kanske ngon hr som har kunskap om va det kan vara fr fel? Kanske ngot man enkelt kan fixa sjlv?? Eller r det bara att betala servicekillen och se glad ut? Mina frldrar har ocks en lika gammal Siemenshll " EH775501E08"som en tekniker skall komma och kika p p torsdag. Hllen gr ibland inte att starta alls och ibland lser den sig under matlagningoch blinkar E p alla plattorna, det betyder enligt instruktionsboken att det r smuts p knapparna men det r det givetvis inte. En kylslinga gick snder p deras Siemensfrys nr den var 2rs dom har just nu tappat knslan av att Siemens r ett kvalitetsmrke. Hej enl konsumentkplagen har man 3 rs reklamationsrtt. Dom flesta serisa fretag brukar reparera utan att brka om man ringer huvud kontoret. Gr man till butiken sger dom bara det dom blivig "programerade" till typ 1rs garanti sorry. Lag textten ser ut s hr Om en vara gr snder, har du enligt lagen rtt att klaga (reklamera). Du mste gra det s snabbt som mjligt. Om du reklamerar inom tv mnader efter det att du har mrkt felet, rknas det alltid som att du har klagat i rtt tid. Frn och med den 1 april 2005 r den yttersta tidsgrnsen fr att klaga p en vara tre r efter kpet. Det gller varor som du kpt den 1 april eller senare. Fr varor som du kpt fre detta datum gller tv rs reklamationstid. Nr du har reklamerat varan ska den repareras gratis - om felet fanns frn brjan. Under de frsta sex mnaderna r det sljarens sak att bevisa att felet inte fanns frn brjan. Efter det mste du bevisa att det fanns frn brjan. Det r vldigt svrt att hvda att felet var dr vid inkp, efter s lng tid (visst gr det att processa men frgan r om det r vrt allt besvr). Drav att de flesta vitvarufirmor ger tv rs garanti och drefter r reparation ej avgiftsfri.Lter inte bra det dr med problem med Siemens induktionshll, vi har ocks en sdan som r snart 3 r, inga fel hittlls peppar peppar. Klart felat var dr vid kp. Dliga komponeneter i kretskortet frn bjan fr elektroniken ska hlla lngre n s. Mao ursprungligt fel. Brukar aldrig vara ngra problem att f det till ursprungligt fel om man ringer huvud kontoret fr det aktuella mrket och pratar med service avdelningen. Jag har hjlpt mnga kunder med maskiner ver 2 r att f det fixat p garantin. Tar dom inte det p garantin sger dom i princip att maskinen inte ska hlla lnger och det inger inte direkt ngot frtroende fr mrket. Servicekillen frn Siemens som kom hem till mina frldrarkonstaterade snabbt att det var fel p kretskortet, och bytte utdet direkt.Han kallade det fr goodwill och besket kostade inget. Servicekillen frn Siemens som kom hem till mina frldrarkonstaterade snabbt att det var fel p kretskortet, och bytte utdet direkt.Han kallade det fr goodwill och besket kostade inget. Lter ju lovande!Servicekillen kommer hit i morgon s vi fr vl se hur det slutar. ven om garantin gtt ut kan man ju tycka att den borde hlla mer n 2 r. Har just haft besk av Siemens service. Han bytte vnstra styrkortet som styr de 2 vnstra kokzonerna, sedan ok. Och det bsta av allt, det kostade inte ett re! De tar det som "goodwill". d^_^bS just nu r man en mycket njd Siemenskund trots allt. Har just haft besk av Siemens service. Han bytte vnstra styrkortet som styr de 2 vnstra kokzonerna, sedan ok. Och det bsta av allt, det kostade inte ett re! De tar det som "goodwill". d^_^b S just nu r man en mycket njd Siemenskund trots allt. Det r s man skaffar njda kunder!!! Har precis bytt ut alla vitvaror i kket till Siemens, d kns det sknt att lsa sdanna hr inlgg och se att Siemens tar sitt ansvar nr ngot gr snder. d^_^b Snyggt jobbat av Siemens att dom tar det som ett ursprungligt fel eller som dom sger goodwill utan att kunden behver sga ngotd^_^b Sknt att hra, jag fr mina simens vitvaror p torsdag.S man inte har kpt ngot ifrn ett strulfretag. Lysande, fast vr 3 r gamla induktionshll gr hur bra som helst. Pinsamt tycker jag snarare ordet r fr vitvaror som gr snder inomgarantitiden, att saker r feltillverkade och gr snder skapar knappastngot mervrde fr kunden. Snarare r det s att man som kund borde kompenseras fr tiden man varitutan sin frys eller hll plus frlorad arbetsinkomst nr man mste stannahemma frn jobbet hela dagen fr att vnta p att felet tgrdat. Siemens erstter dig fr frlorad arbetsinkomst, pratade med dom idag om ett annat rende och frgade va som gller vid garanti/utbyte/strul. /Adam Jag har x samma fel p min siemens hll. Den bara lser sig och blinkar/piper. strax ver 2 r r den. Jag pratade med service killen och han sa att det var tv rs garanti... och att det skulle kosta minst 5000:- fr att byta styrkorten... Kollade med hemfrskringen och dr fr vi ytterst lite ersttning.. Surt. Men jag fr nog ta och ringa igen till service och frga om 3 rs regeln.... Tack fr tipsen!/Pr Jag jag har lyckts aktivera barnlset p min siemens induktionshll ngon som vet hur jag lser upp? Det r fr smtt fr att fotografera men jag skulle kunna beskriva vilka knappar hllen har om ngon tror sig veta hur man lser upp den? Frn vnser r knapparna fljande... av och p knappen... en hand..en klocka..bokstaven P.. sen r det tv knappar fr att vlja zon...en barknapp en reglerar temperaturen p zonerna...tv Zon knappar till och slutligen bokstaven S. Ngon som fattar? Och kan hjlpa mig? reghus Du har allts ingen instruktionsbok till hllen?Brukar annars vara man ska hlla in tv knappar samtidigt eller s kan du testa och stnga av elen s att hllen nollstlls, brukar funka. Allts sl av skringen eller proppen fr hllen. Hyltran frn Veglemyren Jag tror ocks att det r tv knappar jag ska hlla in men jag vet inte vilka tv s jag ser ingen annan lsning att att jag fortstter att prva mig fram. Jag fick skert en instruktionsbok nr jag kpte hllen men jag vet inte vart den r just nu. Jag har redan prvat att dra ur sladden men det hjlper inte. Bsta svaret Nr hllen r avstngd, prova att hlla handknappen intryckt i fyra sekunder. menhir och 3 till Tack det var det.. Du vet vl om att du har en avancerad hll med stekautomatik och programlgen? Ladda ner en instruktionsbok med en hll som har steksensor frn siemens-home.se och ls. Hyltran frn Veglemyren skrev: Tack det var det.. Hyltran, om du skriver modellbeteckningen p din spishll hr, s kommer du att f mycket snabbare hjlp nsta gng Nu tog det ju mer n en halvtimme. Och snlla, kan du inte byta ut den dr sprattlande avataren mot ngot lugnare. Pleeease! Nr hllen r avstngd, prova att hlla handknappen intryckt i fyra sekunder. TACK! Detta svar hjlpte mig ocks, s nu blir det middag idag ocks Hyltran frn Veglemyren Tack s mycket! Katten hade varit uppe p spisen och lyckats lsa den!P vr spis var det en nyckelsymbol istllet fr en hand. Jag frskte hlla in den och trycka p andra knappar, men att det skulle vara s enkelt att bara hlla in nyckelknappen ngra sekunder hade jag tydligen inte tnkt mig... Hej!Jag har ocks en nyckelsymbol p min hll men nr jag hller den intryckt i fyra sekunder hnder absolut ingenting? Jag har ven testat att stnga av proppen till spisen och inte det heller hjlper? Vad kan vara Du behver hlla den intryckt lngre n 4 s, tills det piper. KnockOnWood skrev: Hyltran Och snlla, kan du inte byta ut den dr sprattlande avataren mot ngot lugnare. Pleeease! Nu har min avatar valt att lugna ner sig svanstrom Hyltran frn Veglemyren skrev: Nu har min avatar valt att lugna ner sig Ja, det var nog mnga r sedan du gjorde det! Tack i efterskott Hej, har hittat ngra andra trdar om samma mne men tycker inte ngon av dem ger ett tydligt svar p min frga och kanske kan det hjlpa andra. Nuvarande spis r en IKEA Smaklig som inkopplad med en perilexkontakt.Den har gtt snder s tnkte byta ut mot en Siemens EH651FEB1E.Den nuvarande inkopplad enligt nedan (400V 2L-1N): Inloggade ser hgupplsta bilder Gratis och tar endast 30 sekunder Den gra (L3) r inte inkopplad i spisen och r isolerad med en "ubt" (tror jag att det heter).Gruppen som den r inkopplad p har tre proppar vilket borde vara = tre faser. Jag tnker att de vore enkelt att anvnda befintlig kabel och koppla in p rtt stift i ny spisen.Enligt nya spisens kopplingsschema s borde vara det vnstra "2N~"som gller: Det som gr mig lite frbryllad r Nollan (N) kopplingen.Enligt schema s br bde Bla kabeln (BU = N) samt den Gra (GY) kopplas in p varsitt av de ihop bygglade stiften (4 och 5). Sett i ngon annan trd att detta diskuterades med antagandet att den Gr antogs vara en fas (L3).Lter ju orimligt att koppla ihop Fas och Nolla.I mitt fall r ju ocks den Gra en fas.Tnker man till och ven kollar bilden ver hur de vill att man ska koppla in den medfljande kabeln, s ser man att de vill (enligt min tolkning) att man ska koppla bde den gra samt bla mot nollan i eluttaget och sen dessa till N stiften (4 och 5). Jag hade helt enkelt tnkt anvnda befintlig kabel/koppling och lta gr vara orrd och endast koppla in Nollan (bl) till antingen stift 4 eller 5.Nu till min huvudfrga: br jag koppla om gr mot Nollan fr att motsvara ovan?Vad r anledningen? Att frdela nollan p tv trdar i kabeln?Eller gr det helt utmrkt att endast anvnda min befintliga kabel och endast anvnda den bla (och lta den gra vara oanvnd)? I rlighetens namn s har jag inte ppnat upp och perilexuttaget och verifierat att min gr faktiskt r en fas och inte ocks rkar vara kopplad till nolla (eftersom jag frst nd inte tnkt att anvnda den). Sidnotering: r det inte lite vanskligt att GR i vissa kopplingar kan vara Nolla och ibland en fas?Tack s mycket fr hjlpen! Redigerat: 2023-08-17 #induktionshll #inkoppling #siemens Om din nuvarande spis r inkopplad 400V 2N~ kan det ju vara s att ngon tagit en tidigare fas och gjort om till nolla fr att slippa dra nya ledningar frn el-centralen. Har du underskt det? Till att brja med, om din nuvarande spis har fungerat OK, s 'r allts den bla verkligen en nolla, s det br inte behva underskas ytterligare.P bilden fr din nya s har du utritat en bygel i spisen mellan anslutningen fr BU och GY. Under frutsttning att den bygeln verkligen finns dr och r ordentligt inkopplad s behver du bara den bla nollan. Den lsning med dubbla nolledare som de frordar p bilden gller om jag frsttt det rtt i vissa lnder dr man inte har trefas, utan drar tv enkla fasledare som matas med samma inkommande fas i centralen (s fr man inte gra i Sverige). Det r nog det som visas p alternntiv 3, dr bygeln saknas. datja och 1 till 2 Saker1. Kommer den nya nya hllen med en kabel ansluten men utan kontakt ? Anvnd den d.2. Ny hll utan kabel. Anvnd den gamla eller kp en ny kabel med Perilex kontakt, koppla in som i din gamla Gr kabel isolerad. (i vissa hllar finns en extra blindanslutning hr kan man parkera den 3:e fasen som inte anvnds. Hllen bestr av 2 separata delar, hger + vnster som inte har med varandra att gra drfr 2st Nollor och 2st fasansluning elanslutning alltid 230V Kolla i denna trden #52 Redigerat: 2023-08-17 Hej, har hittat ngra andra trdar om samma mne men tycker inte ngon av dem ger ett tydligt svar p min frga och kanske kan det hjlpa andra. Mrkligt, fr vi har kanske 200-300 trdar i exakt detta mne. Nu till min huvudfrga: br jag koppla om gr mot Nollan fr att motsvara ovan? Nej fr he"#%&/(, man anvnder aldrig dubbla neutralledare, i Sverige, speciellt inte med fel frg...Den installationsanvisning som fljer med r felaktig i Svenska gon.Du ska gra precis som du sjlv helt riktigt kommit fram till, en (1) bl nolla medan den gr r fas nr 3 och lggs t sidan i hllen.Allt annat medfr en viss risk som du sjlv ocks inser. Dilato och 3 till Till att brja med, om din nuvarande spis har fungerat OK, s 'r allts den bla verkligen en nolla, s det br inte behva underskas ytterligare.P bilden fr din nya s har du utritat en bygel i spisen mellan anslutningen fr BU och GY. Under frutsttning att den bygeln verkligen finns dr och r ordentligt inkopplad s behver du bara den bla nollan. Den lsning med dubbla nolledare som de frordar p bilden gller om jag frsttt det rtt i vissa lnder dr man inte har trefas, utan drar tv enkla fasledare som matas med samma inkommande fas i centralen (s fr man inte gra i Sverige). Det r nog det som visas p alternntiv 3, dr bygeln saknas. Tack fr svar Ja, nuvarande spis har fungerat OK.Japp, bygeln sitter redan mellan stift 4 och 5 (BU och GY). Den lsning med dubbla nolledare som de frordar p bilden gller om jag frsttt det rtt i vissa lnder dr man inte har trefas... Jag frstr att alternativ 3 inte r relevant men menar du att alternativ 1 med "dubbla" nollor (men dock samma nolla i uttaget s inte tv separata) och inte r ok i Sverige? Kommer den nya nya hllen med en kabel ansluten men utan kontakt ? Anvnd den d. Ny hllen kommer bara med en kabel med 5 lsa trdar i varje nda, s inte inkopplad. Ny hll utan kabel. Anvnd den gamla eller kp en ny kabel med Perilex kontakt, koppla in som i din gamla Gr kabel isolerad. (i vissa hllar finns en extra blindanslutning hr kan man parkera den 3:e fasen som inte anvnds. Ngon anledning att kpa ny kabel med kontakt istllet fr att anvnda den befintliga om de nd ska kopplas likadant? Jag vet inte om plint 1 r en blindplint, men eftersom den gra redan r isolerad s behver den inte kopplas in (hoppas den fr plats). Hllen bestr av 2 separata delar, hger + vnster som inte har med varandra att gra drfr 2st Nollor och 2st fasansluning. Du menar frsts inte tv separata nollor (som alternativ 3) utan endast att plint 4 och 5 gr till samma nolla? S ingen som motstter sig att jag kopplar en kabel (bl-nolla) till antingen plint 4 eller 5 och struntar i att ven koppla om den gr till nollan i uttaget och till antingen 4 eller 5?r det ngon som kopplar s? Skulle ni ha gjord det (koppla om och anvnda gr som "extra" nolla")?Tnker att de mste finnas en anledning att de visar s i beskrivningen. Bo.Siltberg skrev: Mrkligt, fr vi har kanske 200-300 trdar i exakt detta mne. Nej fr he"#%&/(, man anvnder aldrig dubbla neutralledare, i Sverige, speciellt inte med fel frg...Den installationsanvisning som fljer med r felaktig i Svenska gon.Du ska gra precis som du sjlv helt riktigt kommit fram till, en (1) bl nolla medan den gr r fas nr 3 och lggs t sidan i hllen.Allt annat medfr en viss risk som du sjlv ocks inser. Tack fr svar @Bo.Siltberg !Min "oro" r vl fr att jag antar en medfljande monteringsbeskrivning p ett sdant viktigt moment inte kan/fr vara fel av leverantren (och nu verkar varit s i mnga r) och br kunna fljas .Det r vl svaret jag letat efter i tidigare trdar "varfr visar deras beskrivning att gra ska kopplas mot nolla i uttag och sen in i spis)? Och om det r fel, varfr pvisar ingen det till Siemens och varfr fortstter de anvnda felaktig beskrivning . Men helt klart enklare fr mig att anvnda befintlig koppling att endast dra bl till plint 4 eller 5, och s fr det bli . Nej fr he"#%&/(, man anvnder aldrig dubbla neutralledare, i Sverige, speciellt inte med fel frg... Om man nu skulle gra som beskrivningen (som jag inte tnker gra).Skulle det finnas ngon frdel? Att nollan gr via tv ttar i kabeln? Ngon frdelning av last?Och risk? r det just den att man helt pltsligt har en gr trd som gr till nollan fast standard r att det br vara en fas? S om ngon senare antar detta s finns risken till fel? Jo, officiellt har tillverkarens anvisningar mycket hg status. Det r drfr ytterst olyckligt att det inte uppvisar den kompetens och ansvar som krvs, utan vljer att spara ngra kronor p en generisk anvisning som "fungerar" i hela europa men som kostar ofantligt med tid pga folks frvirring.Nej, det finns inga frdelar med dubbla neutralledare. Anledning r Holland som inte fr ha gruppledningar avskrade med hgre n 16 A(?). Drfr anvnder man tv separata gruppledningar dr. Denna ljusa ide tycker tillverkarna att man ska visa upp fr hela vrlden Ja, en neutralledare ska vara bl utefter hela dess lngd. Det kan leda till misstag om man anvnder fel frger.Behver man en hgre area fr en enfasinkoppling av en sdan spis, d gr man upp till 2.5 eller 4 mm, treledare. Dilato och 3 till Men helt klart enklare fr mig att anvnda befintlig koppling att endast dra bl till plint 4 eller 5, och s fr det bli Men d mst det finnas en bygelmellan 45 Dilato Men d mst det finnas en bygelmellan 45 Japp, och det gr det. Om ngon undrar (som sker svar) s r spisen r inkopplad enligt ovan och fungerar bra. Bo.Siltberg och 2 till Siemens vitvaror som kan integreras i IKEA kk. D r det dags att bygga kk igen och sker nu kyl, frys och diskmaskin fr inbyggnad i Ikea kk. Antar att ugn och Micro inte r ngra strre bekymmer med? Har googlat en hel del men det ger egentligen bara 1 av varje att vlja p. Diskmaskinen kostar t ex 15000ca (nu ca 8800:- p kampanj iofs) men det r ohemult med dom ordinariepriserna..Finns det mtt jag kan leta efter sjlv s att man kan f det att passa? D r det dags att bygga kk igen och sker nu kyl, frys och diskmaskin fr inbyggnad i Ikea kk. Antar att ugn och Micro inte r ngra strre bekymmer med? Har googlat en hel del men det ger egentligen bara 1 av varje att vlja p. Diskmaskinen kostar t ex 15000ca (nu ca 8800:- p kampanj iofs) men det r ohemult med dom ordinariepriserna.. Finns det mtt jag kan leta efter sjlv s att man kan f det att passa?[/QUOTE] Ska inte vara strre problem.Har gjort det i mitt gamla hus dr var det ett Ikea kk.Mitt nya hus satte jag in ett Kvik kk och dom har samma hjd som Ikea.Kolla bara alla mtt, hr grna med dom som sljer dom har stenkoll p att det passarLeta efter variohinge p diskmaskinen. A Argastesnickaren skrev: D r det dags att bygga kk igen och sker nu kyl, frys och diskmaskin fr inbyggnad i Ikea kk. Antar att ugn och Micro inte r ngra strre bekymmer med? Har googlat en hel del men det ger egentligen bara 1 av varje att vlja p. Diskmaskinen kostar t ex 15000ca (nu ca 8800:- p kampanj iofs) men det r ohemult med dom ordinariepriserna..Finns det mtt jag kan leta efter sjlv s att man kan f det att passa? Ska inte vara strre problem.Har gjort det i mitt gamla hus dr var det ett Ikea kk.Mitt nya hus satte jag in ett Kvik kk och dom har samma hjd som Ikea.Kolla bara alla mtt, hr grna med dom som sljer dom har stenkoll p att det passarLeta efter variohinge p diskmaskinen.[/QUOTE]ok s lnge de har variohinge s skall det allts fungera? Jag tnker ven lite p sockelhjd och lite snt. Framfrallt p diskmaskinen s att den inte tar emot eller liknande..? Inbyggnadsmicro har varit problem med frut. Vet inte om det fortfarande r s att IKEAs micros har unika mtt. S vitt jag vet funkar inte Siemens/Bosch inbyggnads-diskmaskin i ett IKEA kk om man tnkt ha IKEA front utan en del anpassande eller med ett kit jag r rtt sker IKEA slutat slja mnga r sedan. Ok men suck vill ju vldigt grna ha IKEA kk men absolut inte grna IKEA vitvaror (generellt sett)Ok s finns det andra mrken som man vet passar i IKEA eller kr dom helt eget? Att anpassa infstningen fr lucka kan jag tnka mig men inte sga i luckorna.Alternativet blir ju att bara ha dem inbyggda annars.. men helst inte. Vi har simens vitvaror frutom diskmaskinen som blev en integrerad frn Ikea. Mest fr att den var den lttsammaste lsningen. Sen som tidigare nmnt s leta efter variohinge. Dessa passar med Ikeas kk. Vr Micro klarar en tallrik p 28cm i diameter. Alla som sljer vitvaror kan lsa det.G in p trettio.se eller whiteaway.se som exempel.Dom har samlat alla maskiner som garanterat passar till Ikea kk.Jag r helt hundra p att alla andra kan lsa det ocks.Ingen vill st utanfr och inte kunna slja vitvaror till ett Ikea kk. Quassie Toppen. Det var lite det jag ville hra. Jag ger mig ut och pratar runt. Tack fr input. Vi har ett IKEA kk med Bosch 8-serie inbyggnadsmikro och tillhrande ugn i ett hgskp. Orkade inte larva mig med integrerade diskmaskinen och valde IKEA egna toppmodell, inga som helst problem efter flera r. vi renoverade vr lgh i vras och skulle ha allt i IKEA. (Kyl/frys fanns inte i 70 dock) men dagen innan leverans fick vi veta att hllen dragits tillbaka sen knns utdragen p diskmaskinen inte lika stabila som den Siemens vi hade i frrfrra lgh som dessutom var 10 r gammal. Micro och ugn har jag inga kommentarer till dock. Men vill ha allt i samma tillverkare. Dr Benz skrev: Ok men suck vill ju vldigt grna ha IKEA kk men absolut inte grna IKEA vitvaror (generellt sett)Ok s finns det andra mrken som man vet passar i IKEA eller kr dom helt eget? Att anpassa infstningen fr lucka kan jag tnka mig men inte sga i luckorna.Alternativet blir ju att bara ha dem inbyggda annars.. men helst inte. de tv dyraste diskarna p IKEA r siemens Dr Benz @electroluxaren kan du lnka till dessa tv. Tycker aldrig butikernas modellbeteckningen stmmer verens med den officiella hemsidans utbud (oftast). de tv dyraste diskarna p IKEA r siemens I alla fall den dyraste har inte gtt att kpa sedan i somras. /Hghus Har en Siemens som r ca 4 r gammal. Den visar nu felkod E15 precis i slutet av varje program nr den konstant pumpar ut allt vatten trots att allt vatten r utpumpat s fortstter den bara. Om jag tippar maskinen bakt frsvinner felkoden och jag kan kra ett program p nytt tills slutet sv programmet d koden kommer igen.Jag skte p youtube och de verkar kunna vara tv fel. Antingen att maskinen lcker vatten eller att nn slags flottr som sitter i en vattentank p sidan har kleggat igen.Tips p var man kan kpa delar och hur jag gr vidare? Redigerat: 2017-10-05 Robgeo ppnade undertill och mycket riktigt r dr gulfrgat vatten. Nn som vet var lckage ofta r p dessa maskiner? Gulfrgat tyder vl p att den har kleggat igen, dra ut maskinen och se hur det ser ut, har du googlat felkoden, det finns mngder med trdar s det borde g att lsa problemet. Det r en lcka eller verspolning , du har vatten under den , r nog en flotr av frigiolit dr den lyfter med vattnet , d stannar inte pumpen utan gr hela tiden , ta bort plten vjd golvet och torka ur ini maskinen OBS dra ur stickproppen Jag hade samma problem p en maskin (men vet inte vilken felkod det var). P min maskin hade en mandel fastnat i avloppsslangen s maskinen kunde inte pumpa ut vattnet. Vid nsta program s fyllde den p med nnu mer vatten och svmmade till slut ver p "vningen nedanfr". Nr det blir vatten dr nere s startar tmningspumpen.Tips: Ett bra stt att torka upp vattnet r att lgga in ett par bljor och vnta ngon halvtimma. Snustorrt och bljor stora som falukorvar. Jag tror mig ha hittat felet och ven lst det. La upp en film p youtube till er som fr samma fel i framtiden. terkommer till min trd d felet kom tillbaka. r det ngon som vet var lckan uppstr p dessa maskiner nr denna felkod stts? I mitt fall var det som beskrivits i den andra lnkade trden, packningen mellan botten och det gra huset. Under disk, framfrallt variospeed (mer vatten och vrme?), kunde man se att det droppade ordentligt vid inringad del i bilden nedan. Inloggade ser hgupplsta bilder Gratis och tar endast 30 sekunder Hade samma problem p min fr ett r sedan. Pratade med en servicekille p Siemens han sa att det var ett vanligt fel p dessa maskiner. Han tipsade om att dra t skruvarna inne i maskinen dom som hller sumpen. (Se bild torx skruv) det brukar rcka s slipper man att byta packningen. Jag gjorde detta och min har funkat se dess. Inloggade ser hgupplsta bilder Gratis och tar endast 30 sekunder Lorio och 6 till HejJag har nyligen haft samma felkod E15. Jag uppckte att en ventil lngt bak i det stora plasttrget p vnster sida hade fastnat. Om jag frsttt rtt r det en verstrmningsventil fr att fhindra tryck i avloppsslangen vid tmning, som geggat igen. Jag plockade loss hela plastbiten och frskte f in rengringsmedel modell starkt till ventilen. Jag fick ut en massa gegga och ventilen brjade fungera igen. Nu har maskinen gtt 14 dagar utan fel. senzep Okej, r det bara de tv torxskruvarna p bilden eller r det fler?Urban, kan du precisera mer detaljerat var du hittade ventilen? Vad du lossade fr att komma t? Redigerat: 2017-10-26 FruOlsson12 HejEtt kort lnat fr youtube Precis ovanfr killens finger finns en backventil som hos mig var igensatt. Jag skljde via kanalen under med rengringsmedel tills ngot hnde. Inloggade ser hgupplsta bilder Gratis och tar endast 30 sekunder Bilden kommer frn Om du vill trna din utrikiska Erbj12345 Okej, r det bara de tv torxskruvarna p bilden eller r det fler?Urban, kan du precisera mer detaljerat var du hittade ventilen? Vad du lossade fr att komma t? Ja det r 4 skruv ven dom 2 som skymtar bakom. Dra inte fr hrt bara d det r gngat i plast. BSH har tagit fram ett servicekit fr detta fel med lckande packning vid sumpen. Super vanligt fel. Kitet bestr av en extra packning i silikon samt nya grvre skruvar och lite monteringsdetaljer. Enkelt att montera r det ocks, men som tidigare nmnt. Kan fungera att ven efter dra skruvarna. Nr tvttmaskinen kom fick du veva igng den fr hand. Tack och lov har tekniken utvecklats sedan dess. Nr den vl slog igenom p allvar under 50-talet tog det inte mnga r innan den fanns i nstan varenda hem. Hr gr vi igenom vilka funktioner tvttmaskinerna har idag, vilka som har presterat bst i test, vad de kostar och nr det kan vara dags att byta ut den gamla tvttmaskinen mot en ny.Tvttmaskin frn Siemens som har presterat bra i test. Foto: Siemens Funktioner i dagens tvttmaskiner Nr du ska kpa ny tvttmaskin br du tnka igenom vilka funktioner som r viktigast fr dig. Funktioner att jmfra mellan olika tvttmaskiner r: Hur bra den tvttar Hur bra den sksljer Hur centrifugeringen fungerar Hur lng tid en tvtt tar p olika program Vilken mngd tvtt den klarar Ljudniv Energieffektivitet och milj Frst och frmst r det frsts viktigt att den tvttar och sksljer bra. Tester visar att tvttmaskinerna som presterar bst i test generellt fr hga betyg p tvtt, milj och centrifugering, men knappt godknt nr det kommer till sksljning och tvttid. Tvttiden Tvttiden pverkas negativt av att mnga maskiner bltlgger tvtten en tid innan tvtten drar igng, p vissa program kan det drfr ta uppemot 4 timmar att f klart tvtten p ett standard 40-gradersprogram. r du p jobbet spelar det kanske mindre roll, och d kan energieffektiviteten vara den positiva parametern hr. Men vill du f klart tvtten fort r det viktigt att kika p vad tvttmaskinen har fr tvttider p de olika programmen, och om den har ett rimligt snabbprogram. Sksljning Att de fr s lga betyg p sksljningen beror p att maskinerna ska vara s resursseffektiva som mjligt, dvs anvnda s lite vatten som mjligt. Hur mycket vatten en tvttmaskin gr av med r nmligen avgrande fr dess miljvrde. Resultatet blir dock att de fr svrt att sksja ur allt tvttmedel ur klderna. Mnga maskiner r drfr utrustade med en knapp fr extra sksljning som dremot inte rknas in nr de testar maskinerna. Miljn r ocks orsaken till att tvttiderna r s lnga. Tvtten bltlggs frst under en tid fr att man ska hlla nere energifrbrukningen, och detta drar upp tvttiden. Alla tvttmaskiner lter ven ljudnivn r en parameter dr ingen tvttmaskin presterar riktigt bra. En lg ljudniv r kanske frmst viktigt fr dig som saknar tvttstuga, eller som har sovrum, vardagsrum eller liknande i nra anslutning till tvttstugan. Det vrdet r med andra ord viktigt, men kanske inte en deal breaker fr gemene man. Mngden tvtt som ryms En viktig notering som Rd och Rn gr nr de testat tvttmaskiner 2024 r att mngden tvtt som ryms r ett vrde att ta med en viss nypa salt. Exempel: De som sger sig rymma 9-11 kilo gr d ofta det endast p specialprogram. Vljer du att tvtta p syntet- eller bomullsprogrammet klarar de inte alls lika mycket. Flera av dessa parametrar, exempelvis hur mycket el tvttmaskinen drar, hur mycket tvtt den rymmer, hur mycket vatten tvttmaskinen anvnder per r och hur hg ljudniv den har str p energimrkningen. Det gr att du enkelt kan jmfra olika modeller sinsemellan.LG WashTower har steam, turbotvtt och dual inverter vrmepump och rststyrning med Alexa, bl a. Foto: LG Teknikfrbttringar nya tvttmaskiner En tvttmaskin hller i snitt i 7-9 r innan den gr snder. Du kan f RUT-avdrag fr att laga den i hemmet. Tvttmaskinerna blir sklart bttre och bttre fr varje r. Man brukar prata om ett femrsintervall fr att det ska vara noterbar skillnad.Nu, jmfrt med fr ngra r sedan, handlar det frmst om att tvttmaskinerna blivit mer energieffektiva, wifi-uppkopplade och sljvdoserande. Idag kan du till exempel styra mnga tvttmaskiner frn mobiltelefonen och ven f notifieringar nr tvtten r klar. Vilka funktioner du fr berorp vilken prisklass du letar tvttmaskin i. Dock r den strsta skillnaden mellan olika prisklasser hur stor mngd tvtt som tvttmaskinen kan hantera och delvis ven dess energieffektivitet. Pris p tvttmaskiner Du som inte har ngon strre mngd tvtt som ska tvttas kan hitta bra tvttmaskiner fr mellan 5 000-7 000 kronor, medan den som har mycket tvtt (>8 kilo) br leta i spannet mellan 9 000-14 000 kronor fr att f en tillrckligt stor, tids- och energieffektiv tvttmaskin fr att man ska hinna med vardagslivet bra. Bst pris hittar du genom att anvnda dig av en prisjmfrelsetjnst. Tnk p att jmfra pris med frakt om du tnkt bestlla hem den frn ntet. Mnga butiker har numera tjnster du kan kpa till dr de tar med sig din gamla tvttmaskin och br in samt installerar din nya fr under tusenlappen. Det gller dock att du har rtt frutsttningar fr att montren snabbt ska kunna ansluta din nya tvttmaskin. Ls villkoren noggrant och se s att ditt hem r frberett - annars r risken att du betalar fr en installation som inte kan utfras. Om du rute efter en sdan tjnst kan det vara vrt att gra en egen prisjmfrelse d denna tjnst inte r inrknad i slutpriserna p prisjmfrelsetjnsterna. Kostnaden fr att f en tvttmaskin installerad ligger p cirka 1 000 kronor om hemmet uppfyller villkoren och det mest handlar om att byta ut den tvttmaskin som redan str dr. Men behver du dra om rr och el - om du exempelvis inte haft en tvttmaskin p platsen tidigare - kan kostnaden stiga med tskilliga tusenlappar. Tvttmaskinerna som r bst i test Ngra som har testat tvttmaskiner r Rd & Rn. Deras test av 30 modeller 2024 visar att topp tio utgrs av enkom modeller ver 10 000 kronor. Det r fret p plats 13 som vi hittar en tvttmaskin under 7 000 kronor, en toppmatad Whirlpool. Bst frontmatad i mellanprisklassen r en modell frn Ikea. Miele WSD 164 WCS MieleWWD 164 WCS Siemens WM14N01LDN BoschWGG244ALSN Miele WCG 670 WCS Utmrkande fr dessa premiummodeller r att de tar en stor mngd tvtt (mellan 9-12 kg), att de tvttar vldigt bra och har mycket god centrifugering. ven p milj fr de bra betyg. Sklj och tvttid fr de dremot endast strax ver godknt p. En varning vad gllerLG:s tvttmaskiner r dock p sin plats. ven om det r bra maskiner s r deinte anpassade fr att installeras p sviktande underlag somtrbjlklag, utan endast betong. Installeras de p trbjllklagblir vibrationerna s starka att de kan skada t ex en plattsttning med fuktskydd. Se kommentar frn Mats Liljemark nedan, bekrftad med underlag frn LG till redaktionen.Ikea Uddarp, tvttmaskin och torktumlare. Foto: Ikea Topplista maskiner under 7 000 kr Rangordnar vi testresultaten och endast visar maskiner som kostar under 7 000 kronor hittar vi Whirlpool, Ikea och Cylinda i toppen.Kollar vi istlletprisjmfrelsetjnster p tvttmaskiner fr under 7 000 kronor r de populraste mrkena Bosch och Electrolux med priser mellan 5 000 - 7 000 kronor beroende p var du kper dem. Dessa modeller tar inte en lika stor mngd tvtt som premiummodellerna, men ligger inte lngt efter. Whirlpool TDLR 6240S Ikea Uddarp WhirlpoolFFB 8458 WV CylindaFT4484A BekoBWFT7104110MB I segmentet under 5 000 kronor hittar vi bara fyra testade tvttmaskiner, och d med betyg mellan 40-57. Den med smst betyg, en Logik, har bara ftt betyg 2/10 p tvtt och 5/10 p tvttid - men nstan samma betyg som de allra dyraste toppmodellerna p sksljning. Detta visar terigen p utmaningarna som finns nr det kommer till balansen mellan sksljning och vattenbesparing. Letar du ny tvttmaskin kan det drfr vara bra att kika p om de modeller du vljer mellan har ett separat program fr enbart extra sksljning. Bst i test tvttmaskiner i olika prisklasser Bst i test, Miele WSD 164 WCS: Det hr r den tvttmaskin som fick absolut bst betyg i Rd & Rns test 2024. Den kostar mellan 13 000-18 000 kronor och rymmer 9 kilo tvtt. Den fr hga betyg p tvtt ochcentrifugering, men endast godknt p sksljning, milj och hanterbarhet, samt marginellt ver godknt p ljudniv och tvttid. Energimrkningen ger den Ai betyg. Bra kp, Siemens WM14N01LDN: Den tvttmaskin som fr utmrkelsen bra kp liggerinte lngt efter testvinnaren i slutbetyg, men kvalar precis in under 10 000 kronorsstrecket. Den rymmer 8 kilo tvtt och fr bra betyg p tvtt och centrifugering. Den fr dremot endast runt godknt betyg p hanterbarhet, sksljning, ljudniv och dylikt, och faktiskt endast 4/10 p tvttid. Energimrkningen gr gllande att den har bra vrden energimssigt vilket ger den Ai betyg. Bsta tvttmaskin under 7 000 kronor, Ikea Uddarp: Ikeas frontmatade tvttmaskin kostar drygt 6 000 kronor och r endast en av tv tvttmaskiner med betyg ver 60 och pris under 7 000 kronor. Tvttmaskinen rymmer 7 kilo tvtt och fr framfr allt bra betyg p centrifugering - p tvtt presterar den betyg 7/10.Tyvrr r den desto smre nr det kommer till tvttid, dr fr den faktiskt bara betyg 1/10. Vanliga frgor Vilket mrke p tvttmaskin r bst? Tvttmaskiner frn Miele, Siemens och Bosch ligger med p Rd & Rns lista ver de maskiner som presterar bst. Vilken tvttmaskin har lngst garanti? Miele har tv rs tillverkargaranti, men ger mjlighet att betala fr garanti upp till 10 r och 5 mnader. Siemens erbjuder 10 rs motorgaranti fr tillfllet. Ikea ger 5 rs garanti p material- och tillverkningsfel. Hur lng livslngd har en tvttmaskin? I snitt hller en tvttmaskin 7-9 r innan den gr snder, men det varierar med saker som tvttmaskinens kvalitet, mm. Hej Frldrarna har en 4 r gammal Siemens diskmaskin modell SN45M231 som har ftt felkod E31 HItar inte jttemycket p ntet om felkoden men som jag frsttt det s r det ngot med Zeolite torkning att gra. Symptomen r att den diskar hela programmet men den verkar diska i kallt vatten och precis p slutet vid torkningen s kommer felkoden E31. ppnar man maskinen d s r disken fortfarande blt och kall.