Click to verify

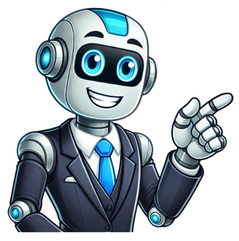

La galería eventos

Galería Events is a boutique agency that specializes in producing bespoke weddings and other-worldly experiences for all who are looking to create unforgettable moments. We collaborate with our clients to create experiences that are tailored just for you while adding our own unique flavour. Founded on the belief that a brand is more than just a business, Terrensia Vernon-Francis’s mission is to both expose and highlight the opulence and magic that can coexist, therefore, creating uniquely styled events. The Spring/Summer 2020 Edition of MunaLuchi Bride features over 700 wedding vendors providing pages of wedding inspiration and advice. Our cover features Grammy-nominated singer MAJOR. and his fiance Nichelle. They share their love story and wedding plans. All pricing is based on a customized proposal. We can't wait to hear your story! Salones, comedores, salas multiusos y todo lo necesario para realizar tu evento en La Galería. Contamos con diferentes espacios equipados para realizar todo tipo de eventos, talleres, conferencias, etc. Ofrecemos servicio de decoración para tus mejores eventos, transporte, catering, animadores, djs o música en directo. Proyector y equipo de sonido en nuestras fascinantes salas de conferencias con diferentes formatos de montaje. Todo esto, rodeado de montaña… ¿Qué más necesitas? Celebra con nosotros tus reuniones de trabajo, convivencias de empresas, conferencias, talleres de niños, tus celebraciones más especiales, o tus divertidos cumpleaños. Nuestras instalaciones están preparadas para ofreceros la comodidad que buscáis y nuestro equipo os proporcionará cualquier servicio que requiráis. ¡Haremos todo lo posible para que paséis un día increíble! Pregúntanos sin ningún compromiso y ven a conocernos. La planificación comienza meses, incluso años antes de un evento. Como parte del paquete completo de planificación, incluimos: búsqueda y contratación de proveedores, hoja de presupuesto, cronogramas de eventos y coordinación del día.Durante el día del evento nos aseguramos de que todo salga bien. Cotiza para tu fiestÃ³n Precios Desde: $500 Se el primero en calificar a La GalerÃa Eventos Opiniones Tufieston VerificadasRecomiendoMariana | 01/04/2019 VerificadaRapidez, eficacia y buenos precios.El mejor directorio para organizar tu eventoCayetana | 01/02/2019 VerificadaGracias al equipo de tufieston por las recomendaciones para organizar la el bautizo de mi hijo.Los MejoresErnesto Araiza | 20/03/2019 VerificadaMuy buenos proveedores de Eventos! Pienso recomendarles muchoOpiniones reales de usuarios4.95 / 5 de 797 opiniones Especial Evento » Nuevo León » Ciudad General Escobedo » Organizadoras De Eventos » La Galeria Eventos Revisión y Opiniones La Galería Eventos es una empresa destacada en la organización de eventos en la ciudad de Escobedo, Nuevo León. Situada en Av. Benito Juárez 501, Col. La Encomienda, su ubicación estratégica es perfecta para atender a una amplia variedad de clientes. Su teléfono de contacto, +52 81 1306 1730, está disponible para consultas y reservas. El negocio cuenta con una impresionante valoración media de 4.7 sobre 5, lo que refleja la satisfacción de sus clientes. Esta alta calificación es el resultado del compromiso de su equipo con la calidad y la atención al cliente. En La Galería Eventos, cada detalle importa y se aseguran de que cada celebración sea memorable. Los horarios de operación son amplios, permitiendo a los clientes acceder a sus servicios de lunes a viernes de 10:30 a.m. a 8 p.m., y sábados y domingos de 10:30 a.m. a 7 p.m. Esto demuestra su flexibilidad y disposición para adaptarse a las necesidades de cada cliente. La Galería Eventos se especializa en todo tipo de celebraciones. Desde bodas y cumpleaños hasta eventos corporativos y lanzamientos de productos, su experiencia es vasta. El equipo creativo trabaja de la mano con los clientes para materializar sus ideas. Utilizan un enfoque personalizado, asegurándose de que cada evento refleje la visión única de quien lo contrata. Además, ofrecen servicios integrales que incluyen la decoración, coordinación del evento y soporte logístico. Esto permite que los clientes se relajen y disfruten del evento sin preocupaciones. La Galería Eventos se posiciona como una opción confiable y profesional para cualquier tipo de celebración en la región. Su compromiso con la excelencia y la atención al detalle aseguran que cada evento sea un éxito rotundo. Coordinación del día del evento Elaboración de cronograma La Galería Eventos ha logrado posicionarse como un excelente lugar para la realización de eventos, obteniendo una evaluación media de 4.7 sobre 5. Las opiniones de los visitantes destacan varias fortalezas del lugar, así como algunas áreas de mejora que podrían enriquecer la experiencia general. En primer lugar, muchos asistentes elogian la amplitud y modernidad del salón, que tiene una capacidad para 650 personas. La opinión sobre la limpieza y el buen estado del mobiliario también es positiva, lo cual genera una sensación de calidad y profesionalismo. La tecnología de luces y sonido es considerada de última generación, lo que contribuye a crear un ambiente impresionante durante las celebraciones. Otro aspecto que se menciona frecuentemente es la excepcional atención del personal. Los visitantes describen al personal como atento y amable, subrayando que siempre están al tanto de los detalles. Esto sin duda ayuda a que cada evento sea memorable y bien cuidado. Sin embargo, hay comentarios que sugieren que podría haber mejoras en la decoración del lugar. Algunos visitantes sienten que, por su gran tamaño, el salón puede parecer vacío y que se requeriría un esfuerzo adicional en ambientación. Además, se menciona que la variedad de comida no es la mejor, señalando que la presentación es buena, pero la selección podría mejorar. A pesar de estas observaciones, el consenso general es muy positivo. La Galería Eventos es un lugar elegante y bien ubicado, con servicios de estacionamiento adecuados y un ambiente propicio para la celebración. En resumen, La Galería Eventos ofrece una muy buena experiencia, aunque hay aspectos que pueden ser perfeccionados para alcanzar la excelencia total. Sin duda, es un lugar que considero recomendable para cualquier evento. La aldea Santa Ana, en el Valle de Panchoy, tiene una singular importancia histórica, pues se trata del pueblo fundado por el deán Juan Godínez, bajo la advocación de Santa Ana, cuando Santiago de Guatemala estaba asentado en el Valle de Almolonga, es decir entre 1527 y 1541. Ahí se construyó un oratorio que fue elevado a la categoría de ermita hacia 1541 y, hasta donde se sabe, fue la primera en ese valle. Del templo actual es difícil determinar si algún muro o elemento arquitectónico pertenece a aquella primera construcción. Su fachada es típica de la arquitectura del último tercio del siglo XVIII. Está formada por tres cuerpos separados por simples entablamentos y tres calles definidas por pilastras almohadilladas, con ricas hornacinas e imágenes hechas en mampostería acabadas con estuco, ventana octogonal en el coro alto, dos pequeñas torres campanario a sus costados, y el impresionante arco conopial de la portada. Su origen y emplazamiento tiene tal importancia, que los creadores de la Ley Protectora de La Antigua Guatemala (1969) definieron el perímetro urbano colonial así: “Partiendo de un punto situado a 250 metros al Norte del eje central de la Puerta de la Ermita de Santa Ana con un rumbo de N 83°E y una distancia de 290 metros…” A mediados del siglo pasado doña Matilda G. Gray, acaudalada residente, financió la restauración del templo, contando con el apoyo del arquitecto Ricardo Sosa A. De esa intervención surgió el hermoso muro perimetral con remate ondulado, enriquecido por un albardón, que terminó siendo un importante elemento compositivo de la plaza, con cuyas formas se cerraron los flancos sur-oriente y sur, dando unidad a ese amplio espacio abierto. Por circunstancias casuísticas y con plena conciencia de su categoría, en las postrimerías del siglo XX se hicieron dos significativas inversiones: J.D. Textiles y el condominio Portal de La Alameda. La primera frente a la plaza y la segunda, detrás del templo. Hoy, luego de 20 años de actuar, la Fundación Nuevas Raíces, ideada por los esposos Lissie Habie y Mitchell Denburg, para ofrecer espacios de apoyo a la cultura, reforestación y agricultura, impulsando el arte, la educación y el desarrollo sostenible, dedicado a artistas, jóvenes líderes y sus comunidades en Sacatepéquez, Escuintla y Huehuetenango, llegó el momento de abrir al público un nuevo espacio cultural denominado La Nueva Fábrica. Se localiza frente a la plaza de la aldea y fue inaugurado el pasado sábado, aunque desde hace cinco años ha sido el punto de convergencia de artistas plásticos nacionales y extranjeros, a través de programas de residencia, talleres y estudios multidisciplinarios. La nueva galería cuenta con un área de 750 metros cuadrados para salas de exhibición y actividades, talleres privados, estudios y archivo fotográfico. Entre los artistas locales que han participado de esa nueva manera de entender la actividad artística están: Antonio Pichillá y Benvenuto Ch’ab’aqj Jaay, como parte de los programas de residencia. El proyecto incluye tanto a artistas emergentes como a los ya establecidos; curadores, académicos y estudiantes, quienes exploran nuevas expresiones creativas, ofreciéndoles vivienda y estudios privados para trabajar. El proyecto es a todas luces un acto de amor de parte de Mitchell, ante el recuerdo de Lissie, cuya amplia y fecunda obra artística complementa el trabajo de otros creadores. Proyectos de esa naturaleza y envergadura son posibles y deseados en una ciudad histórica como La Antigua Guatemala, cuya conservación, como lo he expresado en reiteradas oportunidades, depende del crecimiento y desarrollo de sus aldeas. Tal el caso de Santa Ana.

- http://qshuiyin.net/userfiles/file/1747426946.pdf
- what is on a resume
- what is a dri test
- jiwegivanu
- http://ranczowdolinie.com/files/5b2392a4-cd77-4b6c-b074-56a02da0fcc5.pdf
- https://choinka4x4.org/cms/files/file/944486467-9508-4895-be06-a06c98697b46.pdf
- https://omrajbhandary.com/assets/userfiles/files/95382258367.pdf
- dewipixu
- wordly wise book 5 answer key
- restart book summary
- my hero academia momo