Click to verify

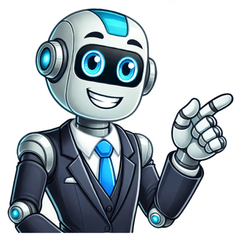

Janelas de madeira

Contacte-nos diretamente: Segunda - Sexta : 08h30 - 18h00 Beleza natural: Cada janela de madeira é uma obra-prima, mostrando o carácter únicos da madeira, tornando-a um ponto focal em qualquer divisão.Eficiência energética: Com propriedades de isolamento superiores, as nossas janelas de madeira mantêm os seus interiores confortáveis durante todo o ano, reduzindo os custos de energia.Longevidade: Construídas para durar, as nossas janelas de madeira são tratadas para resistir ao desgaste, garantindo que a sua beleza e funcionalidade perdurem durante anos.Personalização: Adapte as suas janelas ao seu estilo com várias espécies de madeira, desenho e acabamentos. Janelas de madeira são aberturas duráveis, sustentáveis, resistentes e ideais para qualquer estilo de arquitetura ou decoração. As janelas de madeira podem ter fabricação em uma enorme diversidade de tipos e modelos. Janelas de madeira sob medida, por exemplo, podem ser personalizadas para se adequar perfeitamente a qualquer construção ou reforma. Janela de madeira Portalmad de alto padrão e alto desempenho As janelas de madeira maciça oferecem durabilidade, alta resistência, excelente isolamento térmico e acústico, graças à combinação de madeira de qualidade e mão de obra especializada. Casa com janela de madeira maciça e painel integrado em obra Portalmad de alto padrão. Para garantir esses benefícios, é fundamental optar por madeira selecionada, contratar um fabricante experiente e aplicar proteção adequada, como pintura ou verniz de qualidade, contra intempéries e pragas. Janela de madeira maciça moderna Além de serem robustas e proporcionarem conforto térmico e acústico, as janelas de madeira maciça adaptam-se a diversos estilos arquitetônicos — do moderno ao clássico — e oferecem maior eficiência energética. Janelas de madeira são resistentes e duráveis A linha de produção de janelas de madeira sob medida da Portalmad envolve diversas etapas, que garantem a qualidade e exclusividade das aberturas. O processo começa com a rigorosa seleção da madeira, priorizando espécies de alta qualidade e durabilidade. Montagem de janela de madeira para casa de alto padrão — Ainda sem verniz — Obra Portalmad Após a escolha da madeira, ela é seca até chegar à umidade correta para a fabricação de janelas. O controle de umidade é fundamental para evitar empenamentos, rachaduras ou deformações futuras. Janelas de madeira — Portalmad Em seguida, cada janela de madeira tem fabricação e montagem conforme as especificações do cliente. A montagem das janelas utiliza técnicas avançadas de carpintaria e máquinas modernas para encaixes precisos. A Portalmad é fábrica de janelas de madeira sob medida de primeira linha com modelos – Janelas em destaque na FEICON Por fim, o acabamento de alto padrão da Portalmad é uma etapa fundamental na fabricação das janelas de madeira. O acabamento premium protege a superfície dos perfis contra pragas naturais e intempéries. Para isso, há diversas as etapas de lixamento e aplicações de proteção, como seladores, fundos especiais, verniz ou pintura. Consulte a Portalmad para saber as opções. Janela de madeira de alto padrão Portalmad em exposição no Rio de Janeiro — RJ A madeira de lei, ou madeira nobre selecionada, é extremamente resistente, pois suporta bem as intempéries e impactos, não entorta e não é quebradiça como outros materiais. Além disso, ela se adapta a todos os tipos de clima, oferecendo conforto e segurança. Janelas de madeira de lei para projetos especiais — Fabricação sob medida Portalmad A Portalmad utiliza exclusivamente espécies de madeira de lei para a fabricação de aberturas de primeira linha e eucalipto nobre selecionado. Todas as linhas são sustentáveis e extremamente resistentes. Além disso, a linha de janelas de eucalipto de alto padrão (Linha EcoLyptus) oferece a mesma garantia de fábrica, a maior do mercado. Janelas de madeira Portalmad em obra de alto padrão As janelas de madeira da Portalmad têm especificações técnicas superiores e perfis projetados para garantir máxima durabilidade. Os perfis das janelas de madeira possuem espessura mínima de 3,5 cm, proporcionando maior resistência. Janelas de madeira duráveis e resistentes são uma especialidade da Portalmad As ferragens utilizadas são de alta qualidade, garantindo resistência à maresia. Esses detalhes técnicos asseguram que cada abertura seja robusta e durável. Com materiais de primeira linha, as janelas Portalmad atendem a diversos estilos de arquitetura, sem comprometer sua funcionalidade e resistência. Belas texturas e versatilidade para uso em qualquer imóvel Aberturas de madeira são ideais para casas, imóveis comerciais, escritórios, lojas e empresas, por oferecerem beleza estética e funcionalidades superiores às aberturas de outros materiais. Elas combinam resistência, beleza estética, funcionalidade e versatilidade para uso em qualquer ambiente. Obra Portalmad com janelas de madeira de lei Com uma grande variedade de texturas, cores e acabamentos, essas aberturas de madeira combinam com diferentes estilos de casas, das modernas às tradicionais. A Portalmad fabrica janelas de madeira personalizadas conforme as necessidades dos clientes, para garantir a perfeita adaptação ao projeto arquitetônico de cada residência ou empresa. As janelas maciças sob medida têm diversas opções de cores, tons, texturas e podem receber pintura em qualquer cor — Obra Portalmad As janelas podem ter uso em sua cor natural ou pintadas, conforme o estilo da casa. Consulte o setor de marcenaria da Portalmad para encontrar a melhor solução para sua obra. A janela veneziana de madeira é, talvez, o maior exemplo de versatilidade desse tipo de abertura. Conheça algumas casas com janelas de madeira de alto padrão, fabricadas pela Portalmad, presentes em obras em todo o Brasil e no exterior. Janelas de madeira são sinônimos de resistência, durabilidade e beleza, por serem aberturas projetadas para durar gerações. Sendo assim, as janelas de madeira requerem pouca manutenção e são fáceis de reparar em caso de danos por impactos, arrombamentos ou intempéries. As janelas de madeira são atemporais, pois combinam com qualquer tipo de arquitetura, independentemente do estilo ou da época. Atualmente, estão em alta, sendo tendência em novas construções, especialmente em casas que exigem modelos modernos para a fachada. Janela de madeira para cozinha planejada — Madeira nobre de lei — Obra Portalmad As janelas de madeira são a escolha perfeita pela versatilidade de combinar com qualquer arquitetura ou estilo de decoração. Janelas de madeira são atemporais e combinam com fachadas modernas e tradicionais Uma janela de madeira para quarto bem projetada, por exemplo, entrega elegância atemporal, conforto e aconchego. Janela moderna com painel na fachada – Ainda sem verniz e proteção — Obra Portalmad A Portalmad fabrica quaisquer tipos e modelos de janelas de madeira, com elevada beleza estética e texturas elegantes. A sofisticação da textura da madeira natural é incomparável e não se encontra em aberturas de outros materiais. Há diversas opções e tipos disponíveis, desde janelas tradicionais até modelos modernos e contemporâneos. Outro tipo também bastante popular é o vitrô de madeira. Uma abertura bonita é o complemento perfeito para qualquer casa, além disso, aberturas de madeira são fáceis de limpar e exigem pouca manutenção. Obra Portalmad — Madeira de lei e ferragens especiais para o clima do litoral Os modelos de abrir para fora são esquadrias de madeira comuns em casas clássicas. Já para casas contemporâneas ou modernas, as janelas de correr, maxim-ar ou de canto são excelentes opções e também decoram o interior. Praticidade e beleza em modelos de janelas clássicas, modernas e especiais — Elas são perfeitas para todos os estilos de casas ou imóveis comerciais A Portalmad é uma empresa flexível que, com o objetivo de oferecer o melhor para seus clientes, possibilita a entrega de janelas de madeira com ou sem vidros. Janela de madeira com vidro grande — Obra Portalmad No entanto, o mais recomendável é realizar a instalação dos vidros no local da obra ou reforma. Isso ocorre porque, durante o transporte, a janela de madeira com vidro pode correr o risco de ter os vidros quebrados ou riscados. Janela de madeira com vidro panorâmico — Obra Portalmad A Portalmad se destaca no mercado nacional como fabricante de janelas de madeira sob medida, de alta qualidade, padrão elevado e grande resistência. Porta janela de madeira com venezianas de aletas móveis — fabricação Portalmad Esse reconhecimento é resultado do lançamento, logo após sua fundação, de uma linha de janelas modernas que incorporam o conceito europeu de perfis robustos, largos e espessos, adaptados às necessidades do Brasil. Ferragens com fabricação sob medida para um funcionamento perfeito As janelas de alto padrão com shutters de madeira (aletas e palhetas ajustáveis) são perfeitas para qualquer ambiente. Então, você só precisa escolher o estilo que mais lhe agrada! Janelas de madeira com acabamento refinado e ferragens de alta qualidade — Portalmad Consulte a equipe técnica da Portalmad, especializada em marcenaria de janelas sob medida, através de qualquer canal ou telefone disponível em nosso site. Nossa equipe oferece orientação gratuita, tanto antes quanto após a compra, para garantir que as janelas de madeira atendam todas as suas necessidades. Linha de fabricação de janelas sob medida – A Portalmad atua como marcenaria especializada em janelas de alto padrão As aberturas de madeira maciça estilo americano ou europeu da Portalmad são projetadas com perfis robustos e duráveis, proporcionando uma excelente vedação e isolamento térmico. Linha de produção de janelas com venezianas móveis Portalmad — Praticidade, beleza e funcionalidade em um só produto! Comprar janelas de madeira direto da fábrica Portalmad é fácil e garante o melhor preço no segmento de alto padrão. A empresa, que tem mais de 25 anos de tradição, realiza entregas rápidas e seguras em todo o Brasil e exterior. Focada em atender projetos personalizados, a Portalmad também oferece produção em massa para grandes demandas, sempre mantendo a qualidade superior. Como fabricante sob medida, a Portalmad é a melhor opção para quem busca comprar janelas de madeira com melhor custo, benefício e excelência. Portalmad Portas e Janelas – Soluções completas em esquadrias de alto padrãoFábrica de janelas de madeira e portas de alta qualidadevendas diretas de fábrica para todo o Brasil e exterior Mostrando 1 a 12 de 24 itens I-Tec InovaçõesSaber Mais Janelas de madeira são uma opção charmosa para qualquer parte da casa As janelas de madeira são muito clássicas e bastante populares em casas com diferentes estilos de decoração. Elas são opções bem elegantes e podem fazer toda a diferença em um cômodo. Por estar disponível em modelos bem variados, com diversos formatos e tamanhos, esse produto pode se adequar muito bem a diferentes tipos de ambiente. Além disso, por causa de sua resistência e alta durabilidade, as janelas de madeira são uma ótima escolha para proteger sua casa contra o vento e a chuva. Dependendo da opção escolhida, você também pode usar esse tipo de janela para diminuir a luminosidade no cômodo sem bloquear a entrada de ar (como acontece com os modelos que têm venezianas). Além de ser um material de alta qualidade, a aparência da madeira traz elementos da natureza para a decoração da casa. Isso é ideal para quem busca um estilo mais rústico, mas também pode combinar com uma decoração bem moderna. Conheça os diferentes modelos de janelas de madeira disponíveis na Leroy Merlin No catálogo da Leroy Merlin você pode encontrar opções de janelas de madeira grandes para o quarto ou a sala e algumas mais compactas para o banheiro ou outro cômodo pequeno. O tipo de abertura também pode variar bastante, para se adequar a qualquer parte da casa. Se você busca janelas de madeira de correr, por exemplo, pode encontrar diversos modelos com ou sem veneziana. As janelas de abrir, outra opção muito comum, são muito usadas em quartos e salas e dão um charme extra para o ambiente. Elas também podem ter veneziana, para criar um clima agradável e diminuir a luz no local. Já as janelas de madeira basculantes são alternativas muito práticas para banheiros e cozinhas. Você também pode escolher modelos pivotantes, que são bastante versáteis e ocupam menos espaço. Além disso, a tonalidade do material pode variar de acordo com o tipo de madeira utilizada, facilitando o momento da escolha para você. Encontre outros tipos de janela para a sua casa Se as janelas de madeira não são o que você procura, a Leroy Merlin têm várias outras opções para você. Os modelos de alumínio, por exemplo, são muito usados em todo os tipos de casas. Elas são muito práticas e se adequam a qualquer cômodo e tipo de decoração, além de poderem ser usadas em ambientes internos e externos. Para quem busca uma alternativa ainda mais resistente, as janelas de aço são uma excelente escolha. Se você prefere um produto que não necessita de acabamento, pode optar pelas versões de aço pintado. Outra opção muito moderna são as janelas de PVC, que têm a vantagem de serem bastante leves e não precisarem de muita manutenção. Qualquer que seja a sua preferência, a Leroy Merlin tem a janela ideal para a sua casa. Copyright © 2025 Leroy Merlin, todos os direitos reservados. Leroy Merlin Cia Brasileira de Bricolagem. Inscrição estadual nº 298.176.665.115 CNPJ/MF sob o nº 01.438.784/0048-60. Rua Pascoal Pais, nº 525, 5º andar - Vila Cordeiro, CEP 04581-060, São Paulo/SP. Pular para o conteúdo Janelas de madeiraAs janelas são os “olhos da casa” e irão compor a imagem principal da sua casa. Não por acaso, as janelas de madeira são as preferidas de muitos entusiastas construtores devido a sua facilidade de limpeza, durabilidade, resistência e beleza única. Nos últimos anos foram lançados diversos modelos de janelas de madeira, com formatos e vantagens diferentes. Fizemos uma lista de informações essenciais que você precisa saber antes de comprar a janela de madeira perfeita. Coisas principais para características a considerar na hora de comprar sua janela de madeira: Tamanho da janela Formato da janela Qual o modelo? (bay-window, pantográfica etc.) Janela com ou sem veneziana Janela com ou sem tela Qual caixilho você precisa? Se a janela for de correr, qual trilho você quer? Janela de madeira sem vidro Apesar de ser incomum, ainda existem algumas versões mais antigas de janelas de madeira sem vidro – apenas as placas de madeira quadriculadas ou não, e modelos com ou sem veneziana. Janela de madeira com tela As janelas de madeira com tela também são muito vendidas para proteção de entrada de insetos e outros animais no local. As telas podem ser feitas com diversos materiais, como tecido ou nylon, por exemplo. Formatos de janela Apesar de terem diversos formatos, existem dois modelos que são os mais comuns entre as janelas de madeira. Vamos falar um pouquinho sobre eles: Janela de madeira em arco A janela de madeira em formato de arco é um modelo muito usado. Apesar da madeira dar uma ideia arquitetônica mais rústica, os arcos tendem a modernizar o ambiente – janelas de madeira em arco compridas irão fazer bem esse papel. Janela de madeira quadrada A clássica e mais vendida é a janela de madeira quadrada – ela adere um estilo mais rústico e clássico ao ambiente. Pode ser de correr, pivotante, guilhotina, entre outras opções. Janela de madeira bay-window Um modelo muito comum fora do Brasil – a Janela de Madeira Bay-Window é feita em três partes e traz uma grande vantagem que é super iluminação e uma boa vista da área externa. Muito usada em janelas para jardins e sacadas. Janela de madeira pantográfica Esta janela abre para dentro e alguns modelos também para fora. Além disso, tem mais de um trilho e um esquema de esferas que permitem que ela fique dobrada quando aberta. Também é chamada de “janela camarão” devido ao seu formato curvado quando está aberta. Como a sua abertura é praticamente completa e maleável, esta janela é muito prática para limpeza e ventilação. As janelas de madeira pantográficas apresentam versões pequenas e versões grandes que chegam até tomar uma parede inteira. Janela de madeira pivotante Entre as janelas de madeira mais usadas também temos a janela de madeira pivotante – ela abre para fora e para dentro – um modelo geralmente pequeno, muito usado em banheiros, lavabos e até cozinhas. Janela de madeira veneziana Janelas de madeira com venezianas são um dos modelos mais vendidos. As venezianas são pequenas passagens de ar entre as madeiras que permite passar ventilação e luz ambiente a fim de criar um ambiente aconchegante. Janela de madeira com veneziana com vidro interior Um modelo clássico e muito usado em casas mais antigas ou com um design mais rústico/colonial é a janela de vidro com sua lateral emoldurada em madeira e com venezianas extras, que possibilitam fechá-las para deixar o ambiente mais escuro. Janela de madeira com guilhotina Um modelo clássico muito usado em casas mais antigas é a janela de madeira guilhotina. Alguns modelos contam com uma veneziana na frente que impede a entrada de luz. Janela basculante de madeira A janela basculante de madeira ou janela Maxim Ar é muito usada em banheiros, cozinhas e lugares que precisam de algum tipo de ventilação a mais, porém com pouco espaço. Geralmente são emoldurados de madeira e tem um grande painel de vidro no centro. Com caixilho ou sem caixilho? Sempre com caixilho. Os caixilhos são essenciais para janelas de madeira, para qualquer janela – eles são essenciais para proteção e vedação. Os caixilhos são o suporte da sua janela de madeira, caso sua janela seja de correr – o caixilho não será apenas de suporte, mas também aquilo que permitirá a movimentação de abertura. Material dos caixilhos Assim como existem materiais de janelas, também existem materiais de caixilhos. É primordial que você escolha um material de caixilho que se enquadre com os parâmetros que você precisa. Se atente ao ambiente em que você reside – caso você more em locais com muita maresia – opções de metal oxidável não são interessantes. Caixilho de aço Ótimo custo-benefício e com alta durabilidade, porém é necessário se atentar aos cuidados com a pintura. Caixilho de madeira O mais comum nas janelas de madeira – com seu ótimo custo-benefício, o caixilho de madeira é um dos modelos mais usados por ter ótima vedação e duração. Caixilho de alumínio Não é tão comum devido sua necessidade constante de higienização, mas tem uma ótima duração e não precisa de muitos cuidados, além de atenção com oxidação e sujeira. Janelas de madeira de correr As janelas de madeira de correr são aquelas que contam com trilhos em sua parte inferior. Via de regra, instaladas em paredes maiores devido ao espaço necessário para instalação. As janelas de correr geralmente têm venezianas e vidros, mas podem ser completamente de vidro ou completamente de venezianas/madeira. Existem duas possibilidades de trilhos para as janelas de madeira: Trilho mecânico Os trilhos mecânicos contam com material geralmente em metal e aço – o que facilita o deslize para madeiras mais pesadas e torna mais fácil a passagem de um lado para o outro como um todo. Trilho de madeira Os trilhos de madeira são os mais comuns e não encarecem o valor da janela como o trilho mecânico, por exemplo. Apesar de não deixarem mais leve o peso da madeira – são mais comuns e não correm o risco de oxidarem. Como cuidar da sua janela de madeira? As janelas de madeira apresentam um ótimo custo-benefício, sem contar que apresentam diversos modelos e estilo. Elas “passam na frente” de outros materiais de janelas, porém é necessário ter alguns cuidados para garantir que sua janela esteja sempre incrível. Separamos alguns cuidados para quando você adquirir sua janela de madeira poder garantir sua manutenção sem surpresas. Pragas O principal problema da janela de madeira são os cupins. É necessário que você esteja atento (a) para essa questão desde o início, pois – caso haja algum problema – intervenha o quanto antes. Mas geralmente a questão é resolvida facilmente. Limpeza A madeira pode ser um pouco sensível à água, principalmente madeiras mais finas. Na hora de limpar é essencial que tomar cuidado com a quantidade de água e produtos que irá usar. Page 2Janelas de madeiraAs janelas são os “olhos da casa” e irão compor a imagem principal da sua casa. Não por acaso, as janelas de madeira são as preferidas de muitos entusiastas construtores devido a sua facilidade de limpeza, durabilidade, resistência e beleza única. Nos últimos anos foram lançados diversos modelos de janelas de madeira, com formatos e vantagens diferentes. Fizemos uma lista de informações essenciais que você precisa saber antes de comprar a janela de madeira perfeita. Coisas principais para características a considerar na hora de comprar sua janela de madeira: Tamanho da janela Formato da janela Qual o modelo? (bay-window, pantográfica etc.) Janela com ou sem veneziana Janela com ou sem tela Qual caixilho você precisa? Se a janela for de correr, qual trilho você quer? Janela de madeira sem vidro Apesar de ser incomum, ainda existem algumas versões mais antigas de janelas de madeira sem vidro – apenas as placas de madeira quadriculadas ou não, e modelos com ou sem veneziana. Janela de madeira com tela As janelas de madeira com tela também são muito vendidas para proteção de entrada de insetos e outros animais no local. As telas podem ser feitas com diversos materiais, como tecido ou nylon, por exemplo. Formatos de janela Apesar de terem diversos formatos, existem dois modelos que são os mais comuns entre as janelas de madeira. Vamos falar um pouquinho sobre eles: Janela de madeira em arco A janela de madeira em formato de arco é um modelo muito usado. Apesar da madeira dar uma ideia arquitetônica mais rústica, os arcos tendem a modernizar o ambiente – janelas de madeira em arco compridas irão fazer bem esse papel. Janela de madeira quadrada A clássica e mais vendida é a janela de madeira quadrada – ela adere um estilo mais rústico e clássico ao ambiente. Pode ser de correr, pivotante, guilhotina, entre outras opções. Janela de madeira bay-window Um modelo muito comum fora do Brasil – a Janela de Madeira Bay-Window é feita em três partes e traz uma grande vantagem que é super iluminação e uma boa vista da área externa. Muito usada em janelas para jardins e sacadas. Janela de madeira pantográfica Esta janela abre para dentro e alguns modelos também para fora. Além disso, tem mais de um trilho e um esquema de esferas que permitem que ela fique dobrada quando aberta. Também é chamada de “janela camarão” devido ao seu formato curvado quando está aberta. Como a sua abertura é praticamente completa e maleável, esta janela é muito prática para limpeza e ventilação. As janelas de madeira pantográficas apresentam versões pequenas e versões grandes que chegam até tomar uma parede inteira. Janela de madeira pivotante Entre as janelas de madeira mais usadas também temos a janela de madeira pivotante – ela abre para fora e para dentro – um modelo geralmente pequeno, muito usado em banheiros, lavabos e até cozinhas. Janela de madeira veneziana Janelas de madeira com venezianas são um dos modelos mais vendidos. As venezianas são pequenas passagens de ar entre as madeiras que permite passar ventilação e luz ambiente a fim de criar um ambiente aconchegante. Janela de madeira com veneziana com vidro interior Um modelo clássico e muito usado em casas mais antigas ou com um design mais rústico/colonial é a janela de vidro com sua lateral emoldurada em madeira e com venezianas extras, que possibilitam fechá-las para deixar o ambiente mais escuro. Janela de madeira com guilhotina Um modelo clássico muito usado em casas mais antigas é a janela de madeira guilhotina. Alguns modelos contam com uma veneziana na frente que impede a entrada de luz. Janela basculante de madeira A janela basculante de madeira ou janela Maxim Ar é muito usada em banheiros, cozinhas e lugares que precisam de algum tipo de ventilação a mais, porém com pouco espaço. Geralmente são emoldurados de madeira e tem um grande painel de vidro no centro. Com caixilho ou sem caixilho? Sempre com caixilho. Os caixilhos são essenciais para janelas de madeira, para qualquer janela – eles são essenciais para proteção e vedação. Os caixilhos são o suporte da sua janela de madeira, caso sua janela seja de correr – o caixilho não será apenas de suporte, mas também aquilo que permitirá a movimentação de abertura. Material dos caixilhos Assim como existem materiais de janelas, também existem materiais de caixilhos. É primordial que você escolha um material de caixilho que se enquadre com os parâmetros que você precisa. Se atente ao ambiente em que você reside – caso você more em locais com muita maresia – opções de metal oxidável não são interessantes. Caixilho de aço Ótimo custo-benefício e com alta durabilidade, porém é necessário se atentar aos cuidados com a pintura. Caixilho de madeira O mais comum nas janelas de madeira – com seu ótimo custo-benefício, o caixilho de madeira é um dos modelos mais usados por ter ótima vedação e duração. Caixilho de alumínio Não é tão comum devido sua necessidade constante de higienização, mas tem uma ótima duração e não precisa de muitos cuidados, além de atenção com oxidação e sujeira. Janelas de madeira de correr As janelas de madeira de correr são aquelas que contam com trilhos em sua parte inferior. Via de regra, instaladas em paredes maiores devido ao espaço necessário para instalação. As janelas de correr geralmente têm venezianas e vidros, mas podem ser completamente de vidro ou completamente de venezianas/madeira. Existem duas possibilidades de trilhos para as janelas de madeira: Trilho mecânico Os trilhos mecânicos contam com material geralmente em metal e aço – o que facilita o deslize para madeiras mais pesadas e torna mais fácil a passagem de um lado para o outro como um todo. Trilho de madeira Os trilhos de madeira são os mais comuns e não encarecem o valor da janela como o trilho mecânico, por exemplo. Apesar de não deixarem mais leve o peso da madeira – são mais comuns e não correm o risco de oxidarem. Como cuidar da sua janela de madeira? As janelas de madeira apresentam um ótimo custo-benefício, sem contar que apresentam diversos modelos e estilo. Elas “passam na frente” de outros materiais de janelas, porém é necessário ter alguns cuidados para garantir que sua janela esteja sempre incrível. Separamos alguns cuidados para quando você adquirir sua janela de madeira poder garantir sua manutenção sem surpresas. Pragas O principal problema da janela de madeira são os cupins. É necessário que você esteja atento (a) para essa questão desde o início, pois – caso haja algum problema – intervenha o quanto antes. Mas geralmente a questão é resolvida facilmente. Limpeza A madeira pode ser um pouco sensível à água, principalmente madeiras mais finas. Na hora de limpar é essencial que tomar cuidado com a quantidade de água e produtos que irá usar. Page 3Janelas de madeiraAs janelas são os “olhos da casa” e irão compor a imagem principal da sua casa. Não por acaso, as janelas de madeira são as preferidas de muitos entusiastas construtores devido a sua facilidade de limpeza, durabilidade, resistência e beleza única. Nos últimos anos foram lançados diversos modelos de janelas de madeira, com formatos e vantagens diferentes. Fizemos uma lista de informações essenciais que você precisa saber antes de comprar a janela de madeira perfeita. Coisas principais para características a considerar na hora de comprar sua janela de madeira: Tamanho da janela Formato da janela Qual o modelo? (bay-window, pantográfica etc.) Janela com ou sem veneziana Janela com ou sem tela Qual caixilho você precisa? Se a janela for de correr, qual trilho você quer? Janela de madeira sem vidro Apesar de ser incomum, ainda existem algumas versões mais antigas de janelas de madeira sem vidro – apenas as placas de madeira quadriculadas ou não, e modelos com ou sem veneziana. Janela de madeira com tela As janelas de madeira com tela também são muito vendidas para proteção de entrada de insetos e outros animais no local. As telas podem ser feitas com diversos materiais, como tecido ou nylon, por exemplo. Formatos de janela Apesar de terem diversos formatos, existem dois modelos que são os mais comuns entre as janelas de madeira. Vamos falar um pouquinho sobre eles: Janela de madeira em arco A janela de madeira em formato de arco é um modelo muito usado. Apesar da madeira dar uma ideia arquitetônica mais rústica, os arcos tendem a modernizar o ambiente – janelas de madeira em arco compridas irão fazer bem esse papel. Janela de madeira quadrada A clássica e mais vendida é a janela de madeira quadrada – ela adere um estilo mais rústico e clássico ao ambiente. Pode ser de correr, pivotante, guilhotina, entre outras opções. Janela de madeira bay-window Um modelo muito comum fora do Brasil – a Janela de Madeira Bay-Window é feita em três partes e traz uma grande vantagem que é super iluminação e uma boa vista da área externa. Muito usada em janelas para jardins e sacadas. Janela de madeira pantográfica Esta janela abre para dentro e alguns modelos também para fora. Além disso, tem mais de um trilho e um esquema de esferas que permitem que ela fique dobrada quando aberta. Também é chamada de “janela camarão” devido ao seu formato curvado quando está aberta. Como a sua abertura é praticamente completa e maleável, esta janela é muito prática para limpeza e ventilação. As janelas de madeira pantográficas apresentam versões pequenas e versões grandes que chegam até tomar uma parede inteira. Janela de madeira pivotante Entre as janelas de madeira mais usadas também temos a janela de madeira pivotante – ela abre para fora e para dentro – um modelo geralmente pequeno, muito usado em banheiros, lavabos e até cozinhas. Janela de madeira veneziana Janelas de madeira com venezianas são um dos modelos mais vendidos. As venezianas são pequenas passagens de ar entre as madeiras que permite passar ventilação e luz ambiente a fim de criar um ambiente aconchegante. Janela de madeira com veneziana com vidro interior Um modelo clássico e muito usado em casas mais antigas ou com um design mais rústico/colonial é a janela de vidro com sua lateral emoldurada em madeira e com venezianas extras, que possibilitam fechá-las para deixar o ambiente mais escuro. Janela de madeira com guilhotina Um modelo clássico muito usado em casas mais antigas é a janela de madeira guilhotina. Alguns modelos contam com uma veneziana na frente que impede a entrada de luz. Janela basculante de madeira A janela basculante de madeira ou janela Maxim Ar é muito usada em banheiros, cozinhas e lugares que precisam de algum tipo de ventilação a mais, porém com pouco espaço. Geralmente são emoldurados de madeira e tem um grande painel de vidro no centro. Com caixilho ou sem caixilho? Sempre com caixilho. Os caixilhos são essenciais para janelas de madeira, para qualquer janela – eles são essenciais para proteção e vedação. Os caixilhos são o suporte da sua janela de madeira, caso sua janela seja de correr – o caixilho não será apenas de suporte, mas também aquilo que permitirá a movimentação de abertura. Material dos caixilhos Assim como existem materiais de janelas, também existem materiais de caixilhos. É primordial que você escolha um material de caixilho que se enquadre com os parâmetros que você precisa. Se atente ao ambiente em que você reside – caso você more em locais com muita maresia – opções de metal oxidável não são interessantes. Caixilho de aço Ótimo custo-benefício e com alta durabilidade, porém é necessário se atentar aos cuidados com a pintura. Caixilho de madeira O mais comum nas janelas de madeira – com seu ótimo custo-benefício, o caixilho de madeira é um dos modelos mais usados por ter ótima vedação e duração. Caixilho de alumínio Não é tão comum devido sua necessidade constante de higienização, mas tem uma ótima duração e não precisa de muitos cuidados, além de atenção com oxidação e sujeira. Janelas de madeira de correr As janelas de madeira de correr são aquelas que contam com trilhos em sua parte inferior. Via de regra, instaladas em paredes maiores devido ao espaço necessário para instalação. As janelas de correr geralmente têm venezianas e vidros, mas podem ser completamente de vidro ou completamente de venezianas/madeira. Existem duas possibilidades de trilhos para as janelas de madeira: Trilho mecânico Os trilhos mecânicos contam com material geralmente em metal e aço – o que facilita o deslize para madeiras mais pesadas e torna mais fácil a passagem de um lado para o outro como um todo. Trilho de madeira Os trilhos de madeira são os mais comuns e não encarecem o valor da janela como o trilho mecânico, por exemplo. Apesar de não deixarem mais leve o peso da madeira – são mais comuns e não correm o risco de oxidarem. Como cuidar da sua janela de madeira? As janelas de madeira apresentam um ótimo custo-benefício, sem contar que apresentam diversos modelos e estilo. Elas “passam na frente” de outros materiais de janelas, porém é necessário ter alguns cuidados para garantir que sua janela esteja sempre incrível. Separamos alguns cuidados para quando você adquirir sua janela de madeira poder garantir sua manutenção sem surpresas. Pragas O principal problema da janela de madeira são os cupins. É necessário que você esteja atento (a) para essa questão desde o início, pois – caso haja algum problema – intervenha o quanto antes. Mas geralmente a questão é resolvida facilmente. Limpeza A madeira pode ser um pouco sensível à água, principalmente madeiras mais finas. Na hora de limpar é essencial que tomar cuidado com a quantidade de água e produtos que irá usar. Page 4Janelas de madeiraAs janelas são os “olhos da casa” e irão compor a imagem principal da sua casa. Não por acaso, as janelas de madeira são as preferidas de muitos entusiastas construtores devido a sua facilidade de limpeza, durabilidade, resistência e beleza única. Nos últimos anos foram lançados diversos modelos de janelas de madeira, com formatos e vantagens diferentes. Fizemos uma lista de informações essenciais que você precisa saber antes de comprar a janela de madeira perfeita. Coisas principais para características a considerar na hora de comprar sua janela de madeira: Tamanho da janela Formato da janela Qual o modelo? (bay-window, pantográfica etc.) Janela com ou sem veneziana Janela com ou sem tela Qual caixilho você precisa? Se a janela for de correr, qual trilho você quer? Janela de madeira sem vidro Apesar de ser incomum, ainda existem algumas versões mais antigas de janelas de madeira sem vidro – apenas as placas de madeira quadriculadas ou não, e modelos com ou sem veneziana. Janela de madeira com tela As janelas de madeira com tela também são muito vendidas para proteção de entrada de insetos e outros animais no local. As telas podem ser feitas com diversos materiais, como tecido ou nylon, por exemplo. Formatos de janela Apesar de terem diversos formatos, existem dois modelos que são os mais comuns entre as janelas de madeira. Vamos falar um pouquinho sobre eles: Janela de madeira em arco A janela de madeira em formato de arco é um modelo muito usado. Apesar da madeira dar uma ideia arquitetônica mais rústica, os arcos tendem a modernizar o ambiente – janelas de madeira em arco compridas irão fazer bem esse papel. Janela de madeira quadrada A clássica e mais vendida é a janela de madeira quadrada – ela adere um estilo mais rústico e clássico ao ambiente. Pode ser de correr, pivotante, guilhotina, entre outras opções. Janela de madeira bay-window Um modelo muito comum fora do Brasil – a Janela de Madeira Bay-Window é feita em três partes e traz uma grande vantagem que é super iluminação e uma boa vista da área externa. Muito usada em janelas para jardins e sacadas. Janela de madeira pantográfica Esta janela abre para dentro e alguns modelos também para fora. Além disso, tem mais de um trilho e um esquema de esferas que permitem que ela fique dobrada quando aberta. Também é chamada de “janela camarão” devido ao seu formato curvado quando está aberta. Como a sua abertura é praticamente completa e maleável, esta janela é muito prática para limpeza e ventilação. As janelas de madeira pantográficas apresentam versões pequenas e versões grandes que chegam até tomar uma parede inteira. Janela de madeira pivotante Entre as janelas de madeira mais usadas também temos a janela de madeira pivotante – ela abre para fora e para dentro – um modelo geralmente pequeno, muito usado em banheiros, lavabos e até cozinhas. Janela de madeira veneziana Janelas de madeira com venezianas são um dos modelos mais vendidos. As venezianas são pequenas passagens de ar entre as madeiras que permite passar ventilação e luz ambiente a fim de criar um ambiente aconchegante. Janela de madeira com veneziana com vidro interior Um modelo clássico e muito usado em casas mais antigas ou com um design mais rústico/colonial é a janela de vidro com sua lateral emoldurada em madeira e com venezianas extras, que possibilitam fechá-las para deixar o ambiente mais escuro. Janela de madeira com guilhotina Um modelo clássico muito usado em casas mais antigas é a janela de madeira guilhotina. Alguns modelos contam com uma veneziana na frente que impede a entrada de luz. Janela basculante de madeira A janela basculante de madeira ou janela Maxim Ar é muito usada em banheiros, cozinhas e lugares que precisam de algum tipo de ventilação a mais, porém com pouco espaço. Geralmente são emoldurados de madeira e tem um grande painel de vidro no centro. Com caixilho ou sem caixilho? Sempre com caixilho. Os caixilhos são essenciais para janelas de madeira, para qualquer janela – eles são essenciais para proteção e vedação. Os caixilhos são o suporte da sua janela de madeira, caso sua janela seja de correr – o caixilho não será apenas de suporte, mas também aquilo que permitirá a movimentação de abertura. Material dos caixilhos Assim como existem materiais de janelas, também existem materiais de caixilhos. É primordial que você escolha um material de caixilho que se enquadre com os parâmetros que você precisa. Se atente ao ambiente em que você reside – caso você more em locais com muita maresia – opções de metal oxidável não são interessantes. Caixilho de aço Ótimo custo-benefício e com alta durabilidade, porém é necessário se atentar aos cuidados com a pintura. Caixilho de madeira O mais comum nas janelas de madeira – com seu ótimo custo-benefício, o caixilho de madeira é um dos modelos mais usados por ter ótima vedação e duração. Caixilho de alumínio Não é tão comum devido sua necessidade constante de higienização, mas tem uma ótima duração e não precisa de muitos cuidados, além de atenção com oxidação e sujeira. Janelas de madeira de correr As janelas de madeira de correr são aquelas que contam com trilhos em sua parte inferior. Via de regra, instaladas em paredes maiores devido ao espaço necessário para instalação. As janelas de correr geralmente têm venezianas e vidros, mas podem ser completamente de vidro ou completamente de venezianas/madeira. Existem duas possibilidades de trilhos para as janelas de madeira: Trilho mecânico Os trilhos mecânicos contam com material geralmente em metal e aço – o que facilita o deslize para madeiras mais pesadas e torna mais fácil a passagem de um lado para o outro como um todo. Trilho de madeira Os trilhos de madeira são os mais comuns e não encarecem o valor da janela como o trilho mecânico, por exemplo. Apesar de não deixarem mais leve o peso da madeira – são mais comuns e não correm o risco de oxidarem. Como cuidar da sua janela de madeira? As janelas de madeira apresentam um ótimo custo-benefício, sem contar que apresentam diversos modelos e estilo. Elas “passam na frente” de outros materiais de janelas, porém é necessário ter alguns cuidados para garantir que sua janela esteja sempre incrível. Separamos alguns cuidados para quando você adquirir sua janela de madeira poder garantir sua manutenção sem surpresas. Pragas O principal problema da janela de madeira são os cupins. É necessário que você esteja atento (a) para essa questão desde o início, pois – caso haja algum problema – intervenha o quanto antes. Mas geralmente a questão é resolvida facilmente. Limpeza A madeira pode ser um pouco sensível à água, principalmente madeiras mais finas. Na hora de limpar é essencial que tomar cuidado com a quantidade de água e produtos que irá usar. Page 5Janelas de madeiraAs janelas são os “olhos da casa” e irão compor a imagem principal da sua casa. Não por acaso, as janelas de madeira são as preferidas de muitos entusiastas construtores devido a sua facilidade de limpeza, durabilidade, resistência e beleza única. Nos últimos anos foram lançados diversos modelos de janelas de madeira, com formatos e vantagens diferentes. Fizemos uma lista de informações essenciais que você precisa saber antes de comprar a janela de madeira perfeita. Coisas principais para características a considerar na hora de comprar sua janela de madeira: Tamanho da janela Formato da janela Qual o modelo? (bay-window, pantográfica etc.) Janela com ou sem veneziana Janela com ou sem tela Qual caixilho você precisa? Se a janela for de correr, qual trilho você quer? Janela de madeira sem vidro Apesar de ser incomum, ainda existem algumas versões mais antigas de janelas de madeira sem vidro – apenas as placas de madeira quadriculadas ou não, e modelos com ou sem veneziana. Janela de madeira com tela As janelas de madeira com tela também são muito vendidas para proteção de entrada de insetos e outros animais no local. As telas podem ser feitas com diversos materiais, como tecido ou nylon, por exemplo. Formatos de janela Apesar de terem diversos formatos, existem dois modelos que são os mais comuns entre as janelas de madeira. Vamos falar um pouquinho sobre eles: Janela de madeira em arco A janela de madeira em formato de arco é um modelo muito usado. Apesar da madeira dar uma ideia arquitetônica mais rústica, os arcos tendem a modernizar o ambiente – janelas de madeira em arco compridas irão fazer bem esse papel. Janela de madeira quadrada A clássica e mais vendida é a janela de madeira quadrada – ela adere um estilo mais rústico e clássico ao ambiente. Pode ser de correr, pivotante, guilhotina, entre outras opções. Janela de madeira bay-window Um modelo muito comum fora do Brasil – a Janela de Madeira Bay-Window é feita em três partes e traz uma grande vantagem que é super iluminação e uma boa vista da área externa. Muito usada em janelas para jardins e sacadas. Janela de madeira pantográfica Esta janela abre para dentro e alguns modelos também para fora. Além disso, tem mais de um trilho e um esquema de esferas que permitem que ela fique dobrada quando aberta. Também é chamada de “janela camarão” devido ao seu formato curvado quando está aberta. Como a sua abertura é praticamente completa e maleável, esta janela é muito prática para limpeza e ventilação. As janelas de madeira pantográficas apresentam versões pequenas e versões grandes que chegam até tomar uma parede inteira. Janela de madeira pivotante Entre as janelas de madeira mais usadas também temos a janela de madeira pivotante – ela abre para fora e para dentro – um modelo geralmente pequeno, muito usado em banheiros, lavabos e até cozinhas. Janela de madeira veneziana Janelas de madeira com venezianas são um dos modelos mais vendidos. As venezianas são pequenas passagens de ar entre as madeiras que permite passar ventilação e luz ambiente a fim de criar um ambiente aconchegante. Janela de madeira com veneziana com vidro interior Um modelo clássico e muito usado em casas mais antigas ou com um design mais rústico/colonial é a janela de vidro com sua lateral emoldurada em madeira e com venezianas extras, que possibilitam fechá-las para deixar o ambiente mais escuro. Janela de madeira com guilhotina Um modelo clássico muito usado em casas mais antigas é a janela de madeira guilhotina. Alguns modelos contam com uma veneziana na frente que impede a entrada de luz. Janela basculante de madeira A janela basculante de madeira ou janela Maxim Ar é muito usada em banheiros, cozinhas e lugares que precisam de algum tipo de ventilação a mais, porém com pouco espaço. Geralmente são emoldurados de madeira e tem um grande painel de vidro no centro. Com caixilho ou sem caixilho? Sempre com caixilho. Os caixilhos são essenciais para janelas de madeira, para qualquer janela – eles são essenciais para proteção e vedação. Os caixilhos são o suporte da sua janela de madeira, caso sua janela seja de correr – o caixilho não será apenas de suporte, mas também aquilo que permitirá a movimentação de abertura. Material dos caixilhos Assim como existem materiais de janelas, também existem materiais de caixilhos. É primordial que você escolha um material de caixilho que se enquadre com os parâmetros que você precisa. Se atente ao ambiente em que você reside – caso você more em locais com muita maresia – opções de metal oxidável não são interessantes. Caixilho de aço Ótimo custo-benefício e com alta durabilidade, porém é necessário se atentar aos cuidados com a pintura. Caixilho de madeira O mais comum nas janelas de madeira – com seu ótimo custo-benefício, o caixilho de madeira é um dos modelos mais usados por ter ótima vedação e duração. Caixilho de alumínio Não é tão comum devido sua necessidade constante de higienização, mas tem uma ótima duração e não precisa de muitos cuidados, além de atenção com oxidação e sujeira. Janelas de madeira de correr As janelas de madeira de correr são aquelas que contam com trilhos em sua parte inferior. Via de regra, instaladas em paredes maiores devido ao espaço necessário para instalação. As janelas de correr geralmente têm venezianas e vidros, mas podem ser completamente de vidro ou completamente de venezianas/madeira. Existem duas possibilidades de trilhos para as janelas de madeira: Trilho mecânico Os trilhos mecânicos contam com material geralmente em metal e aço – o que facilita o deslize para madeiras mais pesadas e torna mais fácil a passagem de um lado para o outro como um todo. Trilho de madeira Os trilhos de madeira são os mais comuns e não encarecem o valor da janela como o trilho mecânico, por exemplo. Apesar de não deixarem mais leve o peso da madeira – são mais comuns e não correm o risco de oxidarem. Como cuidar da sua janela de madeira? As janelas de madeira apresentam um ótimo custo-benefício, sem contar que apresentam diversos modelos e estilo. Elas “passam na frente” de outros materiais de janelas, porém é necessário ter alguns cuidados para garantir que sua janela esteja sempre incrível. Separamos alguns cuidados para quando você adquirir sua janela de madeira poder garantir sua manutenção sem surpresas. Pragas O principal problema da janela de madeira são os cupins. É necessário que você esteja atento (a) para essa questão desde o início, pois – caso haja algum problema – intervenha o quanto antes. Mas geralmente a questão é resolvida facilmente. Limpeza A madeira pode ser um pouco sensível à água, principalmente madeiras mais finas. Na hora de limpar é essencial que tomar cuidado com a quantidade de água e produtos que irá usar. A janela de madeira é uma das mais utilizadas em construções em função do custo benefício e claro, da estética. Qualquer casa fica mais charmosa com esse tipo de janela.No mercado há muitos modelos diferentes de janela de madeira, por isso realmente é complicado escolher, afinal, é algo que você irá trocar com frequência. Nesse post vamos mostras 50 modelos lindos que combinam com qualquer tipo de casa, dar dicas para escolher o modelo ideal e falar um pouquinho sobre os preços.Quanto Custa? #preçoO preço da janela de madeira vai depender da marca, do modelo e do tipo de madeira utilizada. Geralmente, os modelos mais baratos são de madeira oca e por isso a durabilidade também é menor. Podemos dizer que vale a pena gastar um pouco mais e evitar dores de cabeça no futuro, principalmente se está construindo para morar ou alugar.Uma janela de madeira de qualidade custa a partir de R$700 considerando madeira de reflorestamento e de boa qualidade. Muitos modelos são vendidos completos e você só precisa se preocupar em colocar os vidros.A dica é pesquisar bastante antes de comprar e não considerar apenas o preço. Pesquise sobre o tipo de madeira usada e se é de reflorestamento, pois também devemos nos preocupar com a preservação do meio ambiente.Fotos e Modelos de Janela de MadeiraTão importante quanto o alicerce é a janela, por isso não existe construção sem esse item. Além da estética a janela é responsável por trazer iluminação ao ambiente e também ajuda a ventilar. Como a maioria das regiões do Brasil são quentes tem sido uma tendência usar janelas maiores para deixar mais arejado.Quando escolhemos a janela em madeira é necessário considerar a estética da casa e também o tipo de decoração que vai em seu interior.RústicaA janela em madeira traz um toque de rusticidade a casa, mas pode ser combinada com outros itens para remeter a esse estilo decorativo. Quanto mais madeira a mostra mais temos a sensação de um ambiente com decoração rústica.Nesse tipo de janela a madeira fica mais aparente, por isso as bordas da janela são mais grossas. É bacana deixar a madeira em seu tom natural, incluindo as manchas e imperfeições. É super possível impermeabilizar a janela de madeira sem perder o aspecto natural e rústico.Janela de Madeira ColonialA característica principal da janela em madeira colonial é o arredondado da parte de cima. É um estilo bem específico, por isso as portas também seguem esse modelo.Geralmente, esse tipo de janela abre para fora e é de madeira maciça. Quer ver alguns modelos lindos? Veja as janelas que selecionamos:Janela de Madeira com VidroA janela de madeira com vidro é a versão mais utilizada principalmente por causa da iluminação natural que traz ao ambiente. Esse tipo de janela combina com quartos e sala de estar.A preocupação com a luminosidade deve ser uma preocupação ao fazer o projeto da casa. Dependendo do lado da construção e da sua localização pode ser um desafio aproveitar a luz do Sol, por isso a janela de madeira com vidro é muito utilizada. Sem falar que deixa o ambiente mais aconchegante e proporciona a visão da parte exterior da casa e da vizinhança.Com GradeA janela de madeira com grade se tornou uma tendência nos últimos anos principalmente pela preocupação constante com a segurança. A grade é de ferro, mas combina perfeitamente com a janela e deixa a casa mais segura. Também é uma alternativa para quem tem gatinhos em casa e não gosta da estética das telas.É possível adaptar grades para qualquer modelo de janela de madeira, basta um pouquinho de criatividade. Você pode tanto comprar a janela pronta com grade ou adaptar.BrancaSe o objetivo é deixar o ambiente mais claro e arejado a janela de madeira branca pode ser a pedida certa. É uma cor que combina principalmente com a sala e com a cozinha.A cor branca deve estar presente não apenas nas janelas. É bacana combinar com armários e mobílias também na cor branca, isso dá a sensação de que o ambiente é maior e mais alto.Simples e BarataA janela de madeira ideal não precisa ser cara ou mega sofisticada. Se pensarmos que em uma construção usamos várias janelas realmente pode ser algo que pesa no orçamento. A dica é escolher um modelo que seja simples e barato, mas sem deixar a qualidade de lado.A janela de madeira compensada ou oca pode parecer uma boa opção em função do preço, mas tem durabilidade reduzida e você pode ter que trocar a janela antes do que imagina. Invista em janelas de madeira maciça com modelos sem tantos detalhes como os que vamos mostrar a seguir: A janela de madeira maxim ares é a pedida certa para quem tem pouco espaço, mas não abre mão da ventilação. Essa janela é pequena e abre para fora.ModernaCada vez mais a procura por itens diferentes e modernos para a decoração da casa vem crescendo devido o desejo que as pessoas tem para criar ambientes novos. Não tem como negar que a janela de madeira ainda é o modelo favorito para casa. São tantos modelos modernos que vem surgindo que escolher a opção perfeita está cada vez mais difícil.Entre os modelos de janela de madeira moderna que estão em alta podemos encontrar: janela camarão, de correr, coloridas, entre outros modelos.Para se inspirar a seguir separamos algumas opções incríveis de janela de madeira.Para quem está em busca de um modelo de janela de madeira grande e super moderna para o quarto, esse modelo de correr que separamos pode ser uma ótima pedida. Uma ótima vantagem desse modelo são as folhas de vidro que possibilitam e entrada de luz e uma bela vista mesmo nos dias frios em que existe a necessidade da janela ficar fechada.Se você pensava que a janela em madeira era apenas um item usado para entrada de luz, vedação de luz e passagem de ar se enganou. Sim a janela pode ter uma função super importante na decoração e esse modelo que separamos é um ótimo exemplo.A área de descanso junto a janela é a aposta perfeita para quem sonha com um espaço bonito e aconchegante para aquele momento prazeroso de descanso e leitura. Com isso criando mais um espaço leve e delicado para a casa.Para deixar esse espaço ainda mais encantador você pode fazer uma decoração leve e minimalista com alguns vasinhos de planta no chão e lindas almofadas na janela.Se você é apaixonado por leitura uma dica é investir em prateleiras nas laterais para colocar seus livros.AntigaNão tem como negar que as janelas em madeira antigas são lindíssimas e nos remetem a uma época em que o simples era perfeito.Existem tantos modelos de janelas antigas belos que até hoje podemos encontrar quem não abre mão de incluir esse item na decoração da casa.Para se inspirar separamos a seguir modelos lindíssimos de janela em madeira antiga.Janela de Madeira para QuartoO quarto é um dos ambientes em que passamos mais tempo, não só para dormir, mas também para estudar e relaxar.Nesse ambiente a janela tem duas funções: deixar a luminosidade entrar durante o dia e deixar o quarto escuro durante a noite. Pensando nisso a dica é comprar uma janela que tenha uma folha com vidro e outra apenas de madeira.Para SalaO mais importante da janela em madeira para sala é aproveitar a luz natural. Existe algo mais relaxante que aproveitar uma tarde de domingo lendo um livro na sala? A luz natural deixa o ambiente aconchegante, por isso é muito usada a janela com vidro.Janela de Madeira para CozinhaA janela em madeira para cozinha geralmente é maior se comparado aos outros ambientes. A preocupação aqui não é apenas com a luminosidade, mas também com a eliminação de fumaça e do cheiro de gordura depois de cozinhar, por exemplo. Ninguém merece a casa inteira cheirando a fritura por falta de ventilação na cozinha, né?Nada mais inspirador que cozinhar olhando para uma vista como essa, né? Aproveite o que a cozinha tem de bom e valorize com uma janela ampla que lhe permita desfrutar dos lindos detalhes que existem no seu lar.Gostou das nossas inspirações de janela de madeira? Qual modelo achou mais bonito? Deixe o seu comentário.