I'm not a bot

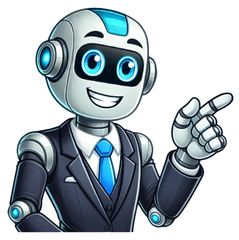

10/10 Da questa applicazione si potranno utilizzare diverse funzioni Instagram direttamente dal proprio PC. Un’ottima soluzione per pubblicare foto, video, Storie e tanto altro! Claudia Scarciolla Posti 2890 Data di registrazione lunedì 5 gennaio 2015 Stato Contribuente Ultimo intervento mercoledì 1 marzo 2023 Instagram è ill social network fotografico più amato al mondo. Grazie alla personalizzazione delle immagini (utilizzando i numerosi filtri a disposizione), puoi mostrare ai tuoi follower la tua vita e le tue passioni, giorno dopo giorno. Instagram è anche uno strumento molto popolare per il business e, proprio per questo motivo, molti utenti desiderano caricare foto e contenuti professionali direttamente dal computer. In questa pagina ti mostreremo come usare Instagram per PC e Mac. Caricare foto: con Instagram per PC potrai caricare foto di alta qualità oltre a quelle prese dal cellulare. Filtri: puoi usare i tuoi filtri favoriti anche in questa versione, per migliorare le tue foto in pochi passi. Newsfeed: controlla il tuo newsfeed in uno schermo più ampio, in modo da non affaticarti gli occhi e vedere meglio le tue foto. Cross-platform: Instagram ti permette di essere sempre connesso, sia da smartphone, sia da PC. Instagram non è disponibile come app Windows (versioni 7 e 8) ma, grazie ad un emulatore chiamato Bluestacks, potrai usare Instagram per PC e approfittare di tutte le funzionalità dell’app, inclusi i filtri, i messaggi direct e le stories. Se utilizzi un PC con Windows 10, puoi invece scaricare l’app Instagram per PC dal sito ufficiale Microsoft. Utilizzando il pulsante di download per questo emulatore, si potranno scaricare le applicazioni inerenti all'app Instagram. Come funziona? Basta scaricare l’emulatore cliccando sul tasto verde Download in alto. Installa e apri il programma sul tuo PC. Fatto ciò seleziona Instagram dalle app disponibili. In questo modo potrai approfittare di tutte le opzioni del social direttamente dal tuo PC. Se vuoi utilizzare un emulatore alternativo a Bluestacks, dai un’occhiata a questo articolo: i migliori emulatori Android per PC. Come caricare foto dal PC su Instagram per Mac Se sei un utente macOS, esiste un semplice modo per usare Instagram su PC macOS, ovvero direttamente dal Instagram sito ufficiale Instagram, che ti permette però di visualizzare i contenuti, ma non di caricare foto. Per caricare foto dal PC su Instagram su Mac, in primis devi aprire il menu Sviluppo su Safari. Per fare ciò, apri il browser e poi scegli Preferenze. Seleziona la scheda Avanzate e poi clicca su Mostra menu Sviluppo nella barra dei menu. Fatto ciò vai sul sito web Instagram, apri il menu Sviluppo e seleziona User Agent. Qui potrai visualizzare i differenti tipi dei dispositivi che puoi emulare. Seleziona quindi iPhone. La pagina sarà ora simile a quella precedente, con la differenza che troverai anche il tasto per caricare foto. Adesso puoi caricare le tue foto su Instagram su PC, utilizzando anche foto ad alta risoluzione scattate con una fotocamera digitale e salvate sul computer. Requisiti minimi Sistema operativo: Windows or Mac. Memoria: 2 GB Per saperne di più su Instagram Ultimo aggiornamento 10 giugno 2021 alle 16:09 da Antonello Ciccarello . Vuoi condividere le tue foto e i più bei momenti della tua giornata con amici, familiari o altre persone interessanti che ancora non conosci? Allora Instagram è il social network che fa per te. App di foto e video sharing, Instagram ha più di 1 milione di utenti attivi nel mondo e ti permette di pubblicare e condividere i tuoi contenuti con i tuoi follower. È inoltre possibile avere fino a 5 account sullo stesso device, che si tratti di account personali o aziendali. Se desideri entrare nel social fotografico più famoso al mondo, scopri come creare un profilo Instagram da zero. Scarica l’app Instagram per iPhone o Android. Una volta installata, apri l’app cliccando sull’icona relativa. Clicca su Iscriviti e riempi il form con i tuoi dati, inclusi e-mail e numero di telefono. Infine clicca su Crea account, inserisci il tuo indirizzo e-mail o il tuo numero di telefono (in modo che ti venga inviato il codice di conferma) e clicca Iscriviti. Puoi anche cliccare su Accedi con Facebook per iscriverti con l’account del social. Se invece desideri iscriverti con la tua e-mail o numero di telefono, crea un username e una password, riempi tutti i campi con i tuoi dati e seleziona Avanti. Se volessi iscriverti con il tuo account Facebook, ti verrà chiesto di accedere al social. Come creare un account Instagram da PC Vai sul sito ufficiale Instagram. Clicca su Iscriviti, inserisci il tuo indirizzo e-mail, crea un username e la password o clicca su Accedi con Facebook per iscriverti con il tuo account Facebook. Se vuoi iscriverti con la tua e-mail, clicca su Iscriviti. Se invece ti iscrivi con Facebook, ti verrà chiesto di accedere al tuo account Facebook. Iscrivendoti tramite la tua e-mail, assicurati che questo sia corretto e che sia un indirizzo a cui solo tu hai accesso. Posso avere più account Instagram? Sì, puoi avere fino a 5 account e passare velocemente da uno all’altro in qualsiasi momento dal tuo smartphone. Tuttavia, puoi associare soltanto un account Instagram ad un indirizzo email. Quindi se vuoi usare più account Instagram, assicurati di collegarli a più indirizzi e-mail. Per saperne di più Se desideri lavorare con Instagram, consulta questo articolo: Come creare un profilo aziendale Instagram. Inoltre scopri come guadagnare con Instagram e come Caricare foto ad alta risoluzione su Instagram. Foto: © 123RF.com Ultimo aggiornamento 16 marzo 2023 alle 12:01 da Antonello Ciccarello . A volte potrebbe capitare di non riuscire ad accedere ad Instagram perché l'account è stato bloccato, per problemi tecnici e così via. Cosa fare in questi casi? Di seguito ti spieghiamo come contattare il centro assistenza Instagram. Se hai riscontrato dei problemi con il tuo profilo, la prima cosa da fare è contattare Instagram attraverso i canali standard, come ad esempio tramite email. Puoi provare ad inviare un messaggio all’indirizzo support@instagram.com. Tuttavia sembra che questa email oggi non sia più attiva e, prima di essere disattivata era continuamente satura. Instagram solitamente dà priorità ad account con migliaia o milioni di follower perché, per un utente normale è difficile, se non impossibile, ottenere una risposta. Come posso parlare con un operatore Instagram? Se stai cercando di contattare l'azienda tramite telefono, ci dispiace dirti che non esiste un numero per contattare il centro assistenza Instagram. Spesso viene segnalato questo numero: +1 650 543 4800. Fai attenzione perché si tratta di un falso contatto che non ha nulla a che fare Meta e potrebbe essere utilizzato da truffatori per ottenere i tuoi dati d'accesso al social. Come contattare l'Help Center Instagram? Un’altra soluzione utile è quella di rivolgersi al centro assistenza, ovvero l'Help Center Instagram. Per fare ciò basterà accedere alla pagina web ufficiale di Instagram e cliccare su Assistenza, in basso a destra. Nella pagina che si aprirà, cliccare su Privacy, sicurezza e report (nella colonna di sinistra), poi su Segnalazione qualcosa e, infine, scegliere uno dei suggerimenti proposti. Nella maggior parte dei casi è possibile che si tratti di un blocco causato dalla saturazione del server (la piattaforma conta più di 1 miliardo di utenti attivi). Se si tratta di un problema tecnico, puoi scoprire come inviare la tua segnalazione consultando questa pagina. È inoltre consigliato di cercare anche tra le FAQ (domande frequenti) del centro assistenza Instagram (help.instagram.com), dove sono riportati i problemi più frequenti degli utenti e i modi per risolverli. Come contattare Instagram se si è un influencer? Hai un profilo Instagram è seguito da migliaia di follower? Sei fortunato. È infatti possibile che Instagram monitori gli Influencer in modo da risolvere i problemi con maggiore rapidità, come nel caso di un blocco dell’app o sospensione dell’account. Inoltre, gli influencer hanno un’altra possibilità: i dipendenti di Instagram chiedono di essere pagati a prezzo d’oro per dare una mano per risolvere i problemi in via ufficiosa. Se hai grossi profitti derivati dal tuo account Instagram e stai perdendo follower (con grosse perdite a livello economico) puoi anche possibile considerare questa opzione. Come contattare Instagram Business? Se spendi del denaro, in maniera regolare, per promuovere i tuoi contenuti su Instagram o Facebook, è anche possibile che la società presti più attenzione ai problemi relativi al tuo account. Ti consigliamo quindi di contattare l'Help Center Instagram (nelle modalità già viste in precedenza) utilizzando il tuo profilo aziendale Instagram (Instagram Business) e spiegare così il problema. In questo modo è più probabile che tu riesca una risposta rapida da parte di Meta, che non vorrà perdere in alcun caso un cliente pagante. Bonus: come sboccare un account Instagram? Se per un motivo ingiustificato il tuo account Instagram è stato bloccato, esiste una possibilità per sbloccarlo. Basta cliccare su questo link, segnalare il tipo di account (attività, prodotto o servizio), completare i campi richiesti e inviare il messaggio. In teoria, la risposta di Instagram dovrebbe arrivare entro massimo una settimana. Infine, dopo la richiesta di verifica dei propri dati è stata effettuata, Instagram riattiverà l’account bloccato: Foto: © Unsplash. Bonjour, J'ai remarquer que beaucouo de personne ont le meme probleme que moi . Lorsque j'ouvre l'appli Instagram , je peix naviguer dessus 30 sec puis l'appli se ferme et ainsi de suite. Jai deha tout essayer (desinstallation , vider le cache , redemarer le telephone) rien n'y fait . Il reste la technique de réinitialiser tout mon telephone mais je ne le fetais pas juste pour Instagram Quelqu'un a t il une solution? Configuration: Android / SamsungBrowser 11.2 Répondre (4) Afficher toute la discussion Bonjour, qui n'est plus le mien depuis des années Pour le déjouer il aurait fallu le changer depuis des années ou en cas de panne subite, ne jamais faire cette authentification à deux facteurs à moins d'avoir plusieurs appareils autorisé à s'y connecter pour sauver votre compte. Par conséquent votre demande ne peut aboutir. salut à tous, j'ai plusieurs compte insta et j'aimerais facilement passer d'un compte à l'autre SUR PC (sur téléphone c'est très simple). merci par avance ramon Windows / Chrome 109.0.0.0 Répondre (1) MPMP10 Messages postés 44203 Date d'inscription Statut Membre Dernière intervention 16 916 Bonsoir, En vous rendant ici avec votre navigateur, via votre ordinateur et en vous connectant sur le compte en question. Bonjour, Ce signalement se présente par dizaines, sans qui instagram semble s'en préoccuper outre mesure. voir: Les réponses, quand elles existent, prennent des semaines, voire des mois, comme en témoignent les centaines de signalements non résolus. Les membres (bénévoles) de CCM ne peuvent donc en aucun cas remplacer le SAV déficient de ces fournisseurs. Mais si nous connaissions des "solutions" nous les diffuserions, ce n'est pas le cas et encore moins en cas de piratage. Les comptes ne pouvant être récupérés obligent à la création d'un nouveau site au prix de procédures fastidieuses et de la perte de ses données.. voir: Toutes les indications figurent dans les liens suivants: CCM ne peut intervenir sur les comptes Instagram ou autres réseaux. Ci-dessous, les liens à consulter: Salut les poussins, Après de nombreuse recherches et peut être la solution à tous ça, ma cliente vient de me dire : « Alors pour t’expliquer quand j’ai ouvert la boutique j’ai une copine qui m’a aidé pour créer Insta et la page facebook, et en fait elle avait créer aussi un business manager à ce moment là ! Donc Facebook était relié à son business manager !!! C’est pour ça que tout était bloqué » Alors attention quand vous avez crée votre page business manager être vigilant là dessus afin qu’il soit bien relié à votre page en question c’est- â-direct que l’ID corresponde bien à la page Instagram en question. J’espère que cela vous aidera. Bon courage à vous. Content de constater que je ne suis pas le seul à tourner en rond : la création de mon compte via mon adresse mail a échoué, et depuis mon mail est inutilisable pour tenter de créer à nouveau mon compte ("mail déjà utilisé" d'après eux) et si j'essaie de récupérer mon mot de passe on ne me connaît pas ("compte inconnu")... Après le premier échec, le support d'Instagram/Facebook m'a aidé à débloquer la situation et mon mail était à nouveau dispo, mais après le second échec, on me dit qu'on ne peut rien pour moi :-/ Pourtant, au vu de vos commentaires, je ne suis pourtant pas le seul à avoir trouvé ce "bug"... J'hésite à essayer de créer mon compte via mon numéro de téléphone (vu que mon email est bloqué)... Quelqu'un a-t-il déjà essayé ? Bonjour, Malheureusement, si le code en question n'est pas envoyé, dans ce cas, il faut voir avec ça avec le support d'Instagram et il n’existe pas d'autres solutions dans ce domaine.